



LA PETITE ENFANCE à TOURCOING

Direction de la Petite Enfance, de la Jeunesse et de la Parentalité

Pôle Petite Enfance Simone Veil

11 rue du docteur Dewyn – Tourcoing

03 59 63 40 19

guichet-unique-petite-enfance@ville-tourcoing.fr



Recevez les SMS
de la ville



Tourcoing

Chers parents,

Nous sommes ravies de vous adresser ces quelques lignes pour vous présenter notre engagement pour la petite enfance dans notre belle Ville de Tourcoing. Notre mission est de veiller au bien-être de vos enfants et de vous accompagner dans ce voyage merveilleux et exigeant qu'est la parentalité.

Nous comprenons que chaque famille a ses propres besoins et attentes en matière d'accueil pour ses enfants. C'est pourquoi la Ville de Tourcoing s'engage à offrir un éventail de solutions adaptées à chacun. Le livret que vous tenez entre vos mains est un guide conçu pour vous orienter parmi les diverses structures d'accueil disponibles dans notre Ville.

Nous souhaitons que chaque enfant bénéficie d'un environnement stimulant, bienveillant et sécurisant, où il peut grandir, apprendre et s'épanouir. Nos crèches, nos assistantes maternelles, nos structures d'accueil collectif et familial sont toutes animées par cette même volonté : accompagner au mieux les premiers pas de vos enfants dans leur vie.

Parce que la petite enfance est une période cruciale pour le développement et le bien-être de vos enfants, notre engagement est total. Nous sommes à votre écoute pour toute question et nous nous engageons à œuvrer continuellement pour l'amélioration de nos services.

Vous pouvez compter sur nous !



Doriane Bécue

Maire de TOURCOING

dbecue@ville-tourcoing.fr



Florence TAVERNIER

Conseillère municipale

Déléguée chargée de la petite enfance

ftavernier@ville-tourcoing.fr

LES ÉTAPES À SUIVRE POUR SE PRÉINSCRIRE :



1

Rendez-vous sur
inscriptions.tourcoing.fr

2

Sélectionnez
le service
« Petite enfance »

3

Remplissez le formulaire

Accueil des familles sans rendez-vous :

Pôle Petite Enfance Simone Veil
11 rue du Docteur Dewyn – Tourcoing
Mercredi de 10h à 17h

Guichet unique petite enfance

Permanence téléphonique
Informations sur tous les modes d'accueil, crèches,
assistant(e)s maternel(le)s...
03 59 63 40 19
guichet-unique-petite-enfance@ville-tourcoing.fr

Direction de la Petite Enfance, de la Jeunesse et de la Parentalité

03 59 63 40 01
enfance@ville-tourcoing.fr

LES ACCUEILS DE LA PETITE ENFANCE

À TOURCOING

DE 2 MOIS 1/2 À 3 ANS



STRUCTURES D'ACCUEIL MUNICIPALES

- PÔLE PETITE ENFANCE SIMONE VEIL (P.5)
- GRANDES CRÈCHES (P.5)
- PETITES CRÈCHES (P.6)

STRUCTURES D'ACCUEIL PRIVÉES

- LES MAISONS D'ASSISTANTS MATERNELS (MAM) (P.7-8)
- LES ACCUEILS COLLECTIFS ASSOCIATIFS (P.8)
- LES ACCUEILS COLLECTIFS PRIVÉS (P.9)
- LES MICRO-CRÈCHES (P.9-11)

L'ACCUEIL FAMILIAL



CRÈCHE FAMILIALE L'ARC EN CIEL

11 rue du docteur Dewyn

03 59 63 40 22

Du lundi au vendredi : 7h-19h



RELAIS PETITE ENFANCE (R.P.E)

11 rue du docteur Dewyn

03 59 63 40 19

Du lundi au vendredi :

8h30-12h / 13h30-17h

rpe@ville-tourcoing.fr

LES GRANDES CRÈCHES



SIMONE VEIL

22 Promenade des Justes

03 59 63 40 13

Du lundi au vendredi : 7h-19h



CÂLIN CÂLINE

24 rue Monseigneur Leclerc

03 20 76 48 89

Du lundi au vendredi : 7h - 19h



GRAINE D'ÉVEIL

106 rue de l'Hippodrome

03 20 94 34 70

Du lundi au vendredi : 7h - 19h

LES PETITES CRÈCHES



6

1, 2, 3 SOLEIL

99 rue d'Austerlitz

03 20 70 26 45

Du lundi au vendredi : 8h-18h



7

LES P'TITS LOUPS

106 rue de l'Hippodrome

03 20 03 09 87

Du lundi au vendredi : 7h30-17h30



8

FRIMOUSSE

2 rue de la Tour d'Auvergne

03 20 01 52 90

Du lundi au vendredi : 7h30-17h30



9

CAPUCINE

170 rue Racine

03 20 94 37 67

Du lundi au vendredi : 8h-18h



10

ÎLE AUX ENFANTS

38 avenue Millet

03 59 63 40 14

Lundi, mardi, jeudi, vendredi :
8h30-17h30

Mercredi : 8h30-12h



11

BERLINGOT

285 boulevard Constantin Descat

03 20 25 61 13

Lundi, mardi, jeudi, vendredi :
7h30-17h30

LES MAISONS D'ASSISTANTS MATERNELS (MAM)



12

DE CHENILLE À PAPILLON

85 H rue Simon Tiberghien

06 67 66 13 97

Du lundi au vendredi : 7h-18h



13

L'ATELIER DES BÉBÉS - MEJE

39 rue Jean Froissart

09 54 86 23 55

Du lundi au vendredi : 7h-19h



14

MAM'ZELLE BULLES

14 rue de Madrid

07 82 42 13 25

Du lundi au vendredi : 8h-18h30



15

MES PREMIERS PAS

255 rue du Virolois

09 88 00 21 46

Du lundi au vendredi : 7h-19h



16

PREMIERS PAS DE BABA, TOINOÙ, LOULOU

64 A rue du Blanc Seau

06 60 83 27 39

Du lundi au vendredi : 8h-18h



17

MAM WONDERMAM

490 rue du Clinquet

07 60 67 38 40

Du lundi au vendredi : 7h30-18h30

LES PETITES CRÈCHES ASSOCIATIVES



18

LES LOUSTICS

69 avenue John Fitzgerald Kennedy

06 46 20 78 95

Du lundi au vendredi : 7h30-18h



19

SUCRÉ D'ORGE

41 rue de la Bourgogne

03 20 01 75 51

Du lundi au vendredi : 8h15-17h15



20

JEAN LAMARQUE

12 rue de la Fonderie

03 20 27 08 66

Du lundi au vendredi : 8h30-17h30

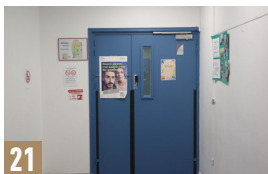

21

L'ENVOL

24 rue Roger Salengro

03 20 76 67 31

Mardi, jeudi, vendredi : 8h30-17h

Mercredi : 9h-17h



22

JEAN MILLET

30 avenue Jean Millet

03 74 00 95 15

Du lundi au vendredi : 7h30 - 18h30

LES CRÈCHES PRIVÉES



RIGOLO COMME LA VIE

75 bis rue de la Cloche

03 20 27 35 79

Du lundi au vendredi : 8h-19h



PEOPLE & BABY

250 bis rue du Flocon

06 51 99 48 67

Du lundi au vendredi : 7h30-19h

LES MICRO-CRÈCHES



HAPPY RUCHE

23 rue de Gand

03 20 33 79 66

Du lundi au vendredi : 7h30 - 19h



LA MAISON DE LOUISE

171 boulevard de l'Égalité

03 20 70 20 70

Du lundi au samedi : 7h-19h



PEEK A BOO (bilingue)

60 chaussée Albert Einstein

06 72 97 68 83

Du lundi au vendredi : 7h30-19h



NATURE ET PETITS PAS

278 chaussée Fernand Forest

09 82 37 13 13

Du lundi au vendredi : 7h30-18h30



29

L'ILE DES PETITS BAMBINS

315 rue de la Croix-Rouge

06 09 58 38 32

Du lundi au vendredi : 7h30 -18h30



30

Ô P'TITES POUSSÉS

41 bis rue du Flocon Blanche Porte

06 38 21 73 34

Du lundi au vendredi : 7h30 -18h30

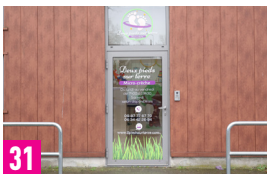

31

DEUX PIEDS SUR TERRE

64 avenue Alfred Lefrançois

2 Chaussée Galilé

31 rue Sergent Bobillot

06 34 42 26 94 / 09 87 77 67 70

Du lundi au samedi : 7h -19h30



32

MICROCRÈCHE DES PAPILLONS

13 rue Famelart

06 80 52 65 49

Du lundi au vendredi : 7h -19h



33

AMRA Tourcoing

540 rue du Blanc Seau

03 59 89 02 60

Du lundi au vendredi : 7h45 -18h30



34

TAMBOURIN ET CASTAGNETTES

29 rue de la Malcense

06 71 98 70 49

Du lundi au vendredi : 8h -18h30



35

L'ÉCLAIR DE DOUCEUR

98 rue Nationale

29 Avenue de la Marne

07 69 05 66 57

Du lundi au vendredi : 8h -18h30



36

LE BÉBÉ EST UNE PERSONNE

183 rue du Brun Pain

06 63 00 89 36

Du lundi au vendredi : 7h30 -19h



37

RACONTE-MOI

166 rue du Halot

06 61 80 05 89

Du lundi au vendredi : 8h-18h30

Les multi-accueils privés, associatifs et micro-crèches :

Les enfants sont accueillis par des équipes de professionnels de la petite enfance. Les crèches font l'objet d'un agrément délivré par le Conseil Départemental.

Les Maisons d'Assistants Maternels (MAM) :

Ces maisons regroupent 2, 3 ou 4 assistants maternels dans un lieu réservé à l'accueil des enfants (hors de leur domicile personnel). Elles peuvent accueillir de 6 à 16 enfants.

Les enfants s'initient à la vie en collectivité tout en étant encadrés par plusieurs professionnels de la petite enfance. Les MAM font l'objet d'un agrément délivré par le Conseil Départemental et établissent un projet éducatif ainsi qu'un règlement intérieur.

Les parents employeurs établissent un contrat d'accueil et un contrat de travail avec l'un des assistants maternels de la MAM.

La Maison d'Éducateurs de Jeunes Enfants (MEJE) :

Le fonctionnement est identique aux MAM. Leur spécificité est l'encadrement par des éducateurs des jeunes enfants.

LE POLE PETITE ENFANCE SIMONE VEIL

11 rue Docteur Dewyn

Ce dernier regroupe la Direction de la Petite Enfance et de la Parentalité, le guichet unique et la Protection Maternelle et Infantile (PMI).

La PMI est un service de prévention qui se compose d'une équipe pluridisciplinaire (médecin, puéricultrice, infirmière, psychologue, sage-femme, conseillère conjugale) afin de vous accompagner dans le développement et le bien-être de votre enfant. **(03 59 73 76 00)**



RENDEZ-VOUS SUR

www.tourcoing.fr/ma-vie-pratique/petite-enfance