

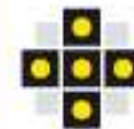

# ASSEMBLEE DE QUARTIER GAMBETTA

**Mardi 14 Juin 2016**



**Tourcoing**  
La Créative

# ORDRE DU JOUR

- Point sur les projets portés par les membres du Bureau de Conseil de Quartier
- Point sur l'avancée des dossiers du quartier
- Temps d'échanges libres



**LES PROJETS PORTÉS  
PAR LES MEMBRES  
DU BUREAU DE CONSEIL DE QUARTIER**



**Tourcoing**  
La Créative

**LE GROUPE DE TRAVAIL  
« ANIMATION, LIEN SOCIAL ET  
SOLIDARITE »**



**Tourcoing**  
La Créative

# LA FÊTE DES VOISINS

## La Fête des Voisins

Bilan du Vendredi 27 Mai 2016

- Résidence « Les Acacias »,  
rue Pierre de Guethem
- Foyer Béthel,  
boulevard Gambetta



# LA FÊTE DES VOISINS



# LE JARDIN PARTAGE

✓ **Un site, appartenant au Département, a été identifié.**

*Il s'agit du terrain situé à l'angle de la chaussée Galilée et de la rue Masséna*



✓ **Une demande de convention doit être faite au Département par l'Association des Jardins Ouverts Néanmoins Clôturés (AJONC).**

✓ **La volonté du groupe de travail réside en la création d'un jardin pédagogique, naturel et partagé.**

✓ **La mixité, sociale et intergénérationnelle, est au centre du projet.**



**LE GROUPE DE TRAVAIL  
« LE PATRIMOINE ET LE CANAL »**



**Tourcoing**  
La Créative



# DIAGNOSTIC EN MARCHANT SUR LE CANAL



**Valorisation du canal par des aménagements afin de profiter de ce cadre agréable.**



# PROJETS DU CONSEIL DE QUARTIER



**Vous souhaitez participer ou  
intégrer un groupe de travail ?  
C'est facile !**

En prenant contact avec :

La Direction de la Concertation, Tranquillité Habitants et  
Prévention, plus particulièrement avec

**Mathieu WYREBSKI**,  *votre Chargé de concertation*  
03 20 69 09 80 ou [concertation@ville-tourcoing.fr](mailto:concertation@ville-tourcoing.fr)

# PRESENTATION DES DOSSIERS DU QUARTIER



**Tourcoing**  
La Créative

# La future voie verte du Ferrain

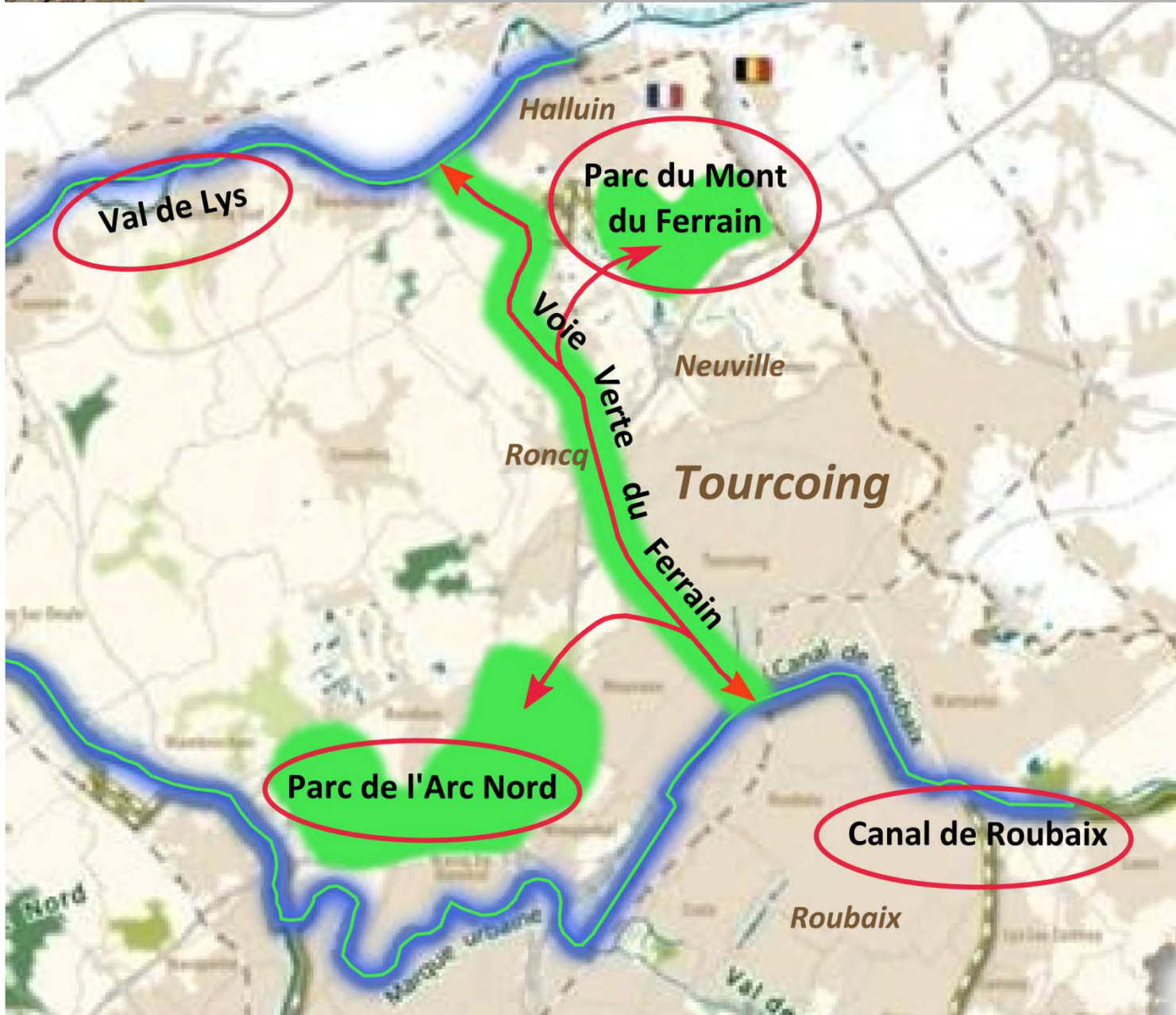



## Véloroutes Voies Vertes du Ferrain

Assemblées de quartiers / Commune de TOURCOING

17 mai Blanc-Seau

14 juin Gambetta

21 juin Clinquet

23 juin Flocon-Blanche Porte

# ORDRE DU JOUR

- Sommaire
- Politique métropolitaine en matière d'espaces naturels
- La nature du projet
- Les enjeux du projet
- Le contenu du projet
- Le niveau d'avancement / les futures étapes

# POLITIQUE MÉTROPOLITAINE EN MATIÈRE D'ESPACES NATURELS

- La trame verte et bleue
- Le territoire métropolitain souffre d'un important déficit en matière d'espaces naturels de promenade et de loisirs.
- Afin d'y remédier, la MEL développe un ambitieux projet de trame verte et bleue qui se compose :
- De « *parc* » (de la Deûle, du Val de Lys, des Périseaux...) : espaces possédant un patrimoine naturel, paysager, agricole, bâti remarquable qui sont aménagés pour permettre leur préservation et leur ouverture (mesurée) au public,





- Suite...

- De « *voies d'eau* » (Canal de Roubaix, différents bras de la Deûle) : canaux restaurés pour participer à l'embellissement des villes, à l'amélioration du cadre de vie,



- Suite...

- De « *véloroutes voies vertes (VVV)* » (de la Deûle, du Canal de Roubaix, de la Marque...) : voies aménagées à l'attention des piétons et des cyclistes à vocation de déplacement quotidien ou de promenade (permettent, en particulier, d'accéder aux parcs).



# LA NATURE DU PROJET

- La VVV du Ferrain, c'est quoi ?
- Ce projet vise à transformer l'ancienne voie de chemin de fer Halluin-Somain en une VVV sur un linéaire de 11 km,
- 4 communes sont traversées (du nord au sud) : Halluin, Roncq, Tourcoing/Mouvaux,
- Cette ancienne voie de chemin de fer (abandonnée depuis les années 80) a été déclassée à la condition de ne pas être urbanisée (constructions lourdes).



# LES ENJEUX DU PROJET

- Un projet stratégique
  - Le projet de VVV du Ferrain est stratégique à de nombreux titres :
  - Liaison/bouclage : cette VVV doit se relier à ses extrémités aux VVV du Canal de Roubaix et du Val de Lys permettant ainsi de significativement améliorer le réseau et permettre un bouclage avec la VVV de la Deûle,
  - Desserte : en matière d'espaces naturels elle va permettre de rejoindre le Parc (rural) du Mont du Ferrain (en cours d'élaboration sur Neuville et Roncq)...

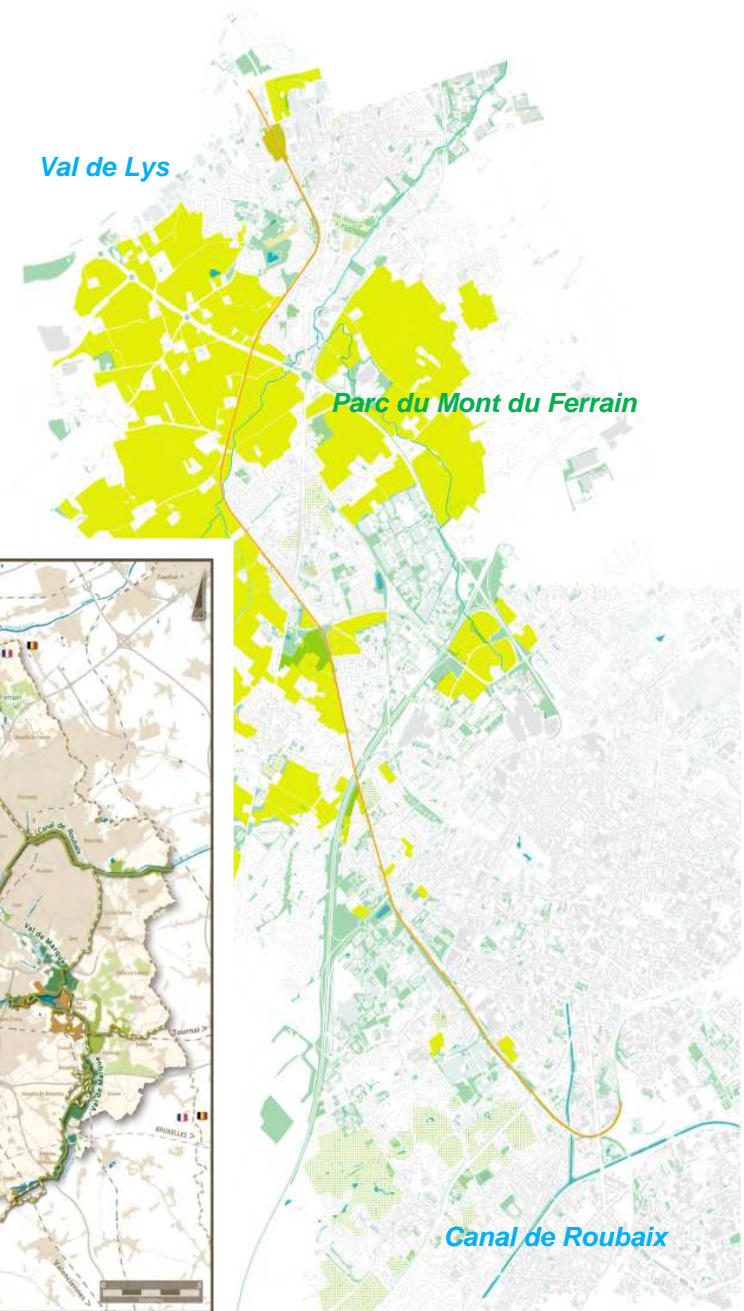
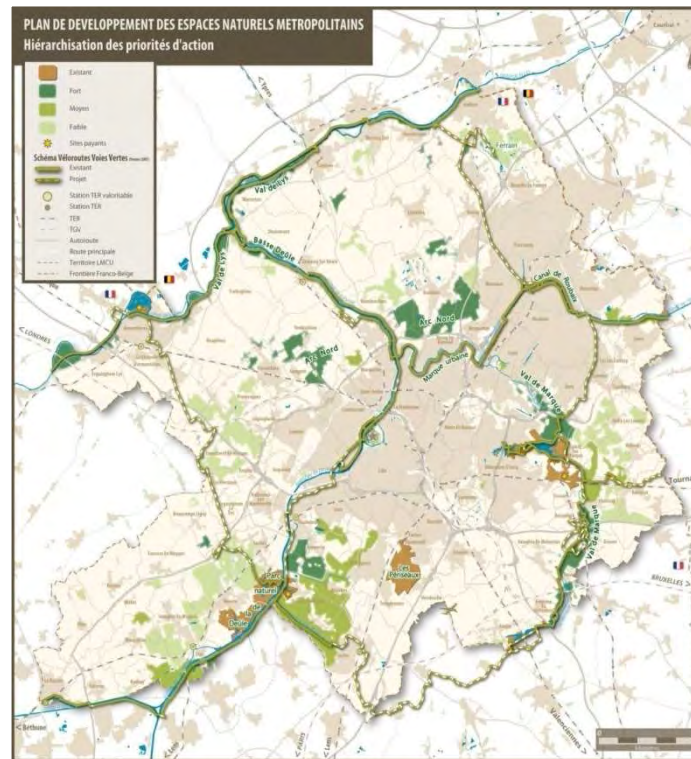

- Suite...

- ... elle dessert également de nombreux quartiers d'habitations, des équipements (scolaires, commerces, activités, dont en particulier le site de l'Union à Tourcoing) et est desservie par d'importantes infrastructures de transport (métro, tram, Grand Boulevard...),
- Accès/situation : son implantation est remarquable puisqu'elle passe au cœur des villes traversées (rare !) ce qui facilite son accès mais offre également des zones au « *calme* » dans une campagne relativement préservée,



- Suite...

- Ampleur/continuité : il est très rare de disposer d'un linéaire à aménager aussi important (on doit souvent se « battre » pour quelques centaines de mètres !) et avec si peu de ruptures dans la continuité,
- Patrimoine : enfin le site dispose d'un patrimoine remarquable (végétation, paysage, ponts...) mais menacé (végétation exotique, usure des ponts) qui nécessite d'être préservé et restauré...



# LE CONTENU DU PROJET

- Qu'est-ce qu'on va faire ?
- Les composantes principales du projet sont :
- Aménagement de la voie : sur les 11 km avec une largeur de 3 m (« *minimum réglementaire* ») sur le ballaste (faible qualité écologique), le matériau utilisé est à affiner (pas de bitume !) et pourrait ne pas être le même sur tout le linéaire,



- Suite...

- Aménagement des accès : principalement au niveau des intersections avec les routes, la voie étant souvent surélevée (sur remblai) des rampes et des escaliers sont à prévoir,

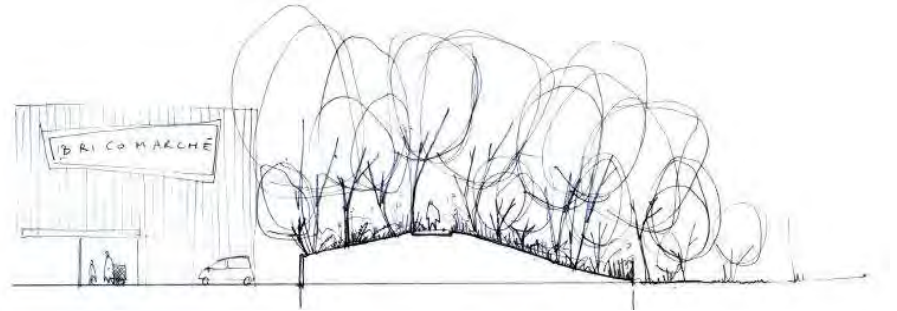
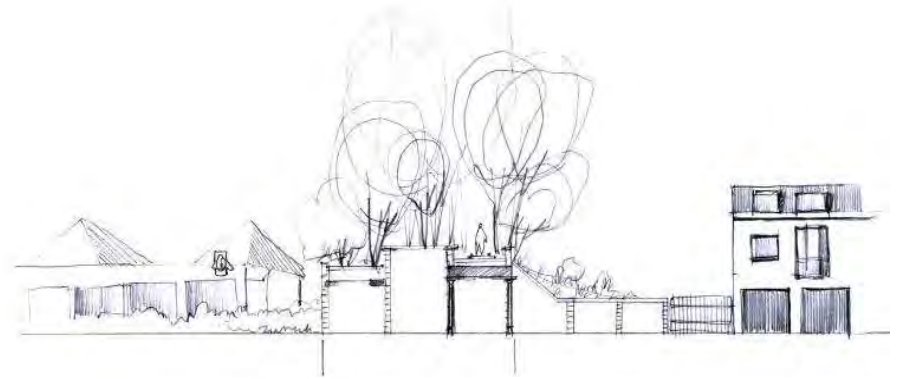



## • Suite...

- Restauration/aménagement des ponts (ancienne voie ferrée) : au nombre de 4 à restaurer (3 importants sur Tourcoing) et une passerelle à créer (Halluin),
- Mise en œuvre d'équipements à l'attention des usagers (placettes, mobiliers...) et pour la sécurisation du site (bornes/chicanes, clôtures...),
- Aménagements écologiques : un plan de gestion est mis en œuvre qui définit des actions de restauration (suppression végétation exotique, coupe arbres morts...), d'amélioration (plantations, diversification/création d'habitats).



# LE NIVEAU D'AVANCEMENT / LES FUTURES ÉTAPES

Où en est-on ?

- A ce jour :
- La MEL vient d'achever l'étude « *pré-opérationnelle* » qui vise à définir le contenu du projet au stade de l' « *esquisse* »,
- La MEL a acquis l'ensemble du foncier,
- Le linéaire à aménager étant important, le chantier doit être « *saucissonné* », le « *par où on commence ?* » est techniquement peu contraint et n'est pas encore défini,
- Les études de maîtrise d'œuvre seront lancées en 2017, elles vont permettre d'affiner largement le projet (solution technique, choix des matériaux, des équipements, des plantations...) et de lancer les marchés de travaux,
- Dans le même temps, des travaux préalables seraient à réaliser (ex : enlèvement des rails et des traverses),
- Le début des travaux pourrait intervenir en 2018-2019,
- La durée de l'aménagement des 11 km et de l'ensemble des ponts sera longue (probablement 5-7 ans), mais les chantiers se font tronçon par tronçon ou pont par pont sur une année.

# EXEMPLES / ILLUSTRATIONS D'AMÉNAGEMENTS

## Solutions techniques par grands postes

- La voie : les matériaux (béton, bois, sable de marquise avec ou sans liant),



Suite...

- Les accès : rampe et escalier,



## Suite...

- Les équipements :
  - Mobilier (banc, garde-corps),
  - Eclairage/balisage,

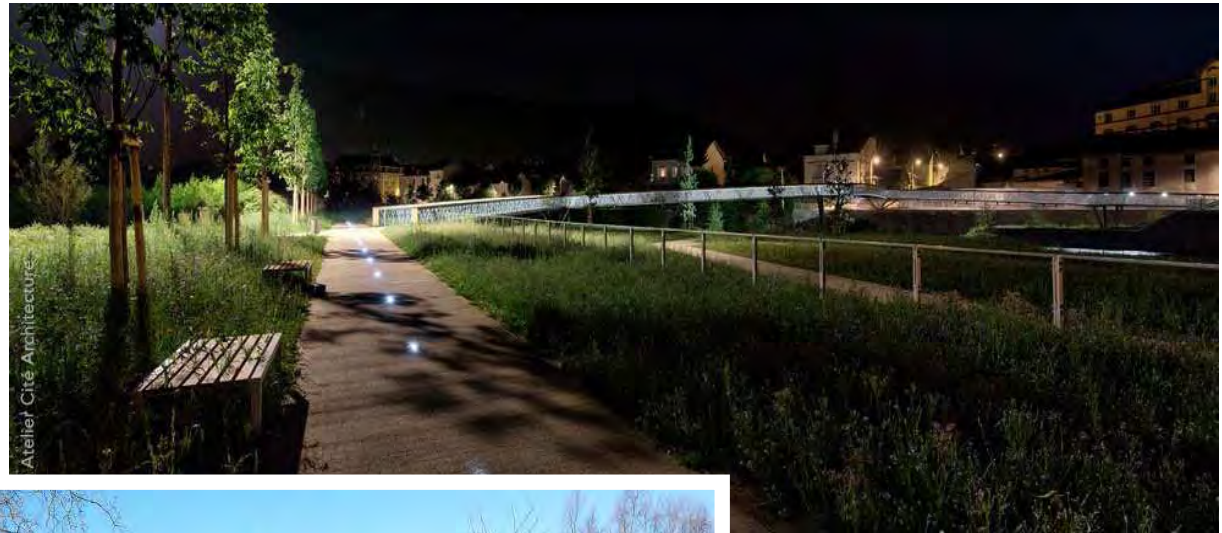

## Suite...

- Les équipements (suite) :
  - Fermeture/sécurité (borne, barrière, clôture, haie épineuse, caméra entrée),



Suite...

- Les équipements (suite) :
  - Signalétique (réglementaire, directionnelle, informative), compteurs (piétons et vélos).



# VIDEO-PROTECTION

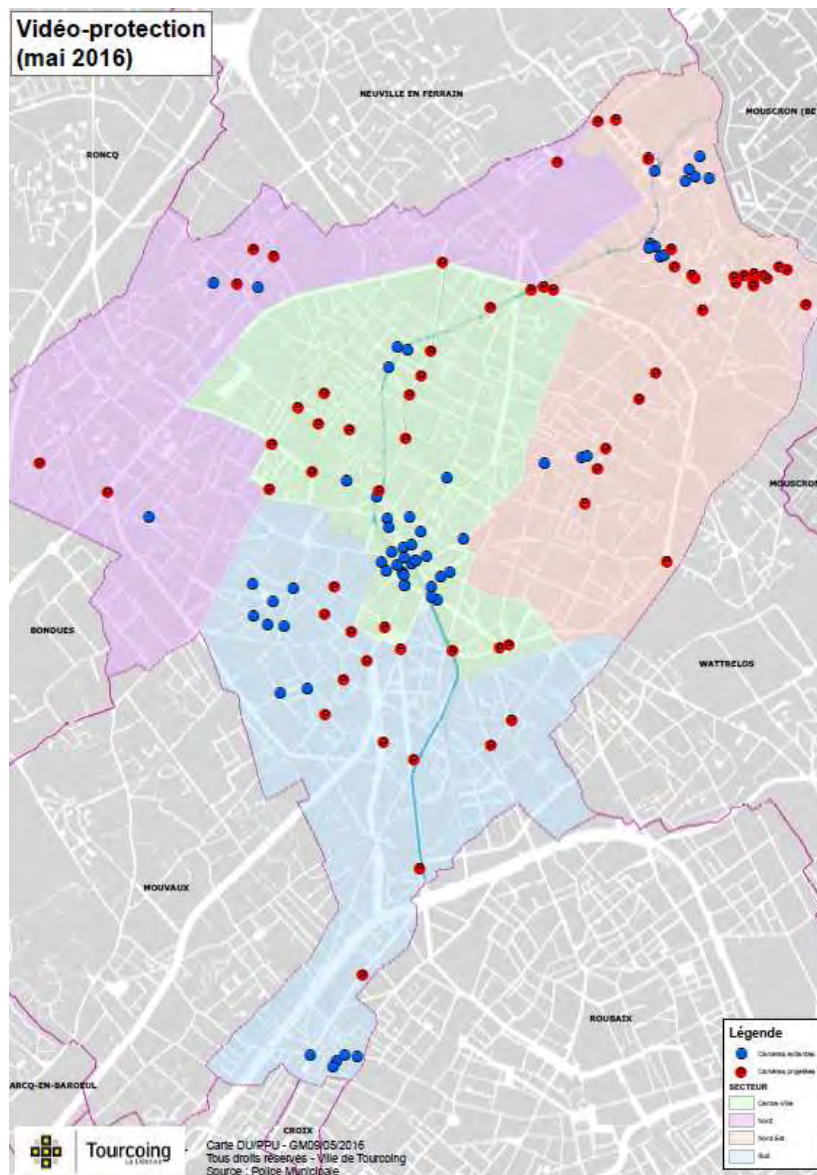

La sécurité et la prévention de la délinquance sont au centre des priorités du projet municipal.

La modernisation et l'extension du dispositif communal de vidéo-protection, lancées dès 2014, permettent maintenant une surveillance efficace des espaces publics. Un nouvel élan est donné en entérinant l'installation de 100 caméras supplémentaires entre 2016 et 2017.

Dès cette année, une des priorités est la vidéo-protection des établissements scolaires.



# G A M B E T T A



**Tourcoing**  
La Créative

# TOURCOING PROPRE ENSEMBLE

**La Ville de Tourcoing place la propreté au centre des ses priorités municipales.** En avril 2016, une nouvelle opération de mobilisation et de sensibilisation des habitants sur cette problématique a été lancée.

**Premier RDV : la semaine du 25 au 30 avril 2016**

**Au programme :**

1. Dans les écoles : Toute la semaine (école J. Prévert, pour votre quartier)
2. Dans les centres sociaux et MJC : Mercredi 27 avril
3. Avec tous les habitants : Samedi 30 avril dès 9h

**Quelques chiffres :**

- 12 écoles, 19 classes, 497 enfants**
- 3 centres sociaux ou MJC, 36 enfants**
- 27 habitants ont participé aux animations du samedi**
- 160 habitants sensibilisés sur les stands implantés dans 5 quartiers**
- 3240 kg soit 36 m3 de déchets déposés le mercredi sur le parvis Saint Christophe**



# FERMETURE EXCEPTIONNELLE

## DÉCHÈTERIE DE TOURCOING

Des travaux de mise aux normes et de rénovation de votre déchèterie se dérouleront du **18 juillet au 21 août 2016** nécessitant la fermeture de la déchèterie au public.  
Les autres déchèteries métropolitaines et les déchèteries mobiles sont à votre disposition pendant la durée des travaux.

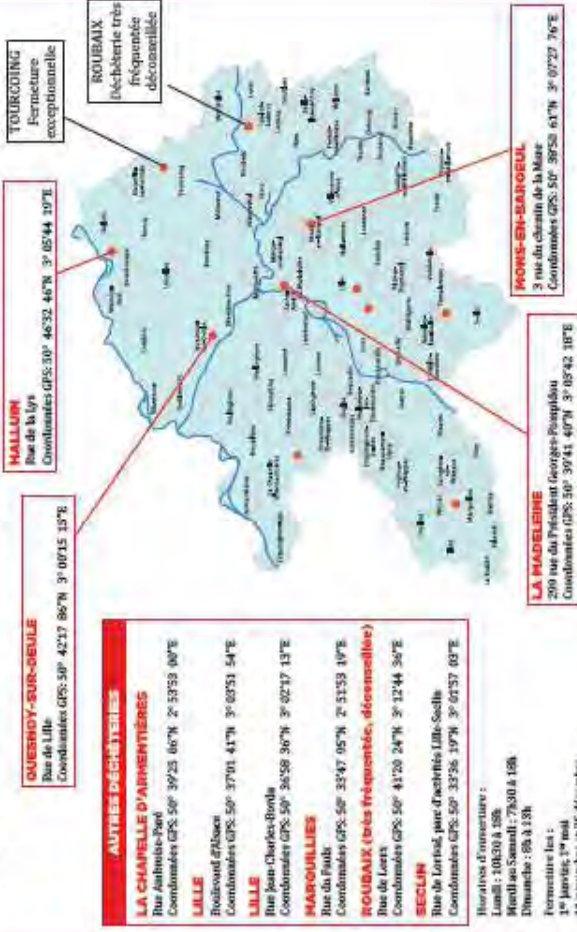

Pour plus d'informations : **0 800 711 720** Service à égalité  
Merci pour votre compréhension.

[www.lillemetropole.fr](http://www.lillemetropole.fr)

**MEL** **MÉTROPOLÉ**  
EUROPÉENNE DE LILLE



**Vous appelez,  
nous venons chez vous !**

**0 800 203 775**

[www.encombrantsurrentendez-vous.com](http://www.encombrantsurrentendez-vous.com)

**MEL** **MÉTROPOLÉ**  
EUROPÉENNE DE LILLE

**esterra**

# RIPAGE DU PONT RAIL LE 14 JUILLET

## A noter :

- 13 juillet soir au 18 juillet matin : installation du pont rail
- Octobre 2016 : libération totale du site par la SNCF
- Septembre - décembre 2016 : aménagement par la SEM de l'accès nord de Mercure et de la rue de l'Union entre la voie ferrée et le boulevard Gambetta
- Décembre 2016 : mise en service du carrefour Gambetta dans son fonctionnement définitif



# VOIRIE

## Le boulevard Gambetta :

**Sensibilisation à la vitesse via la pose d'un radar pédagogique.**



# VOIRIE

## Angle Gambetta / Galilée :

- **Suppression de la voie « tourne à droite ».**
- **Création d'une zone à durée limitée pour favoriser l'activité économique.**

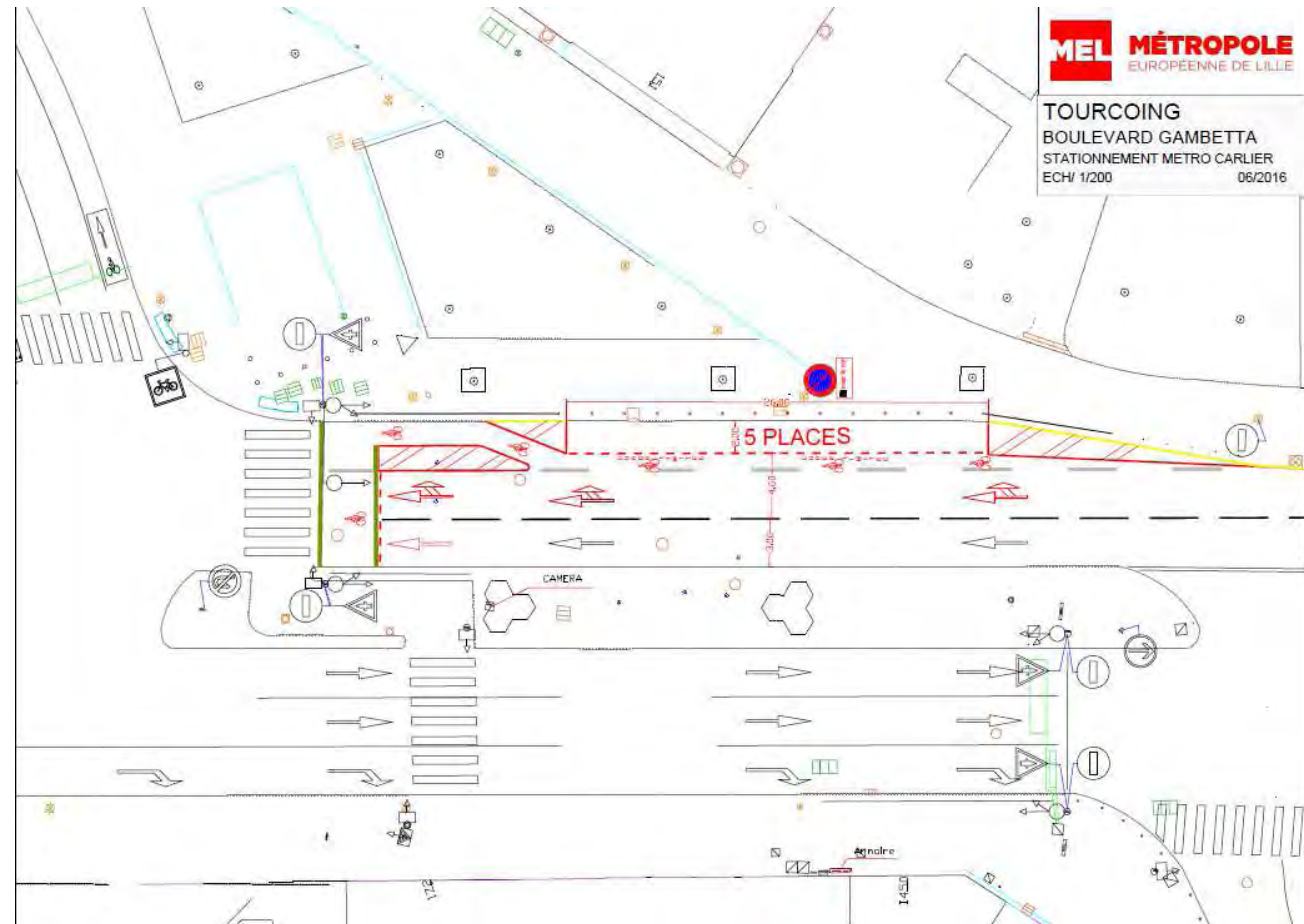

# VOIRIE

## Impasse Mauriac

Présentation des nouvelles dispositions de stationnement et de circulation mise en place dans la rue.



# URBANISME

## 23 avenue de la Marne

- ✓ Permis de construire délivré le 25 avril 2016.
- ✓ Réhabilitation et extension de la Villa
- ✓ Création de 8 logements et 8 places de stationnement.



*Perspective : avenue de la Marne*



# URBANISME



*Perspective : rue du Halot*

# URBANISME

## Ancien salon Caquant :

Un Permis de construire (PC) a été délivré le 16 mars 2016 pour la construction de 62 logements collectifs. Deux recours contentieux et un recours gracieux ont été déposés sur le PC.

## Îlot Halot/Garnier/Mazamet :

La Ville étudie la possibilité de mettre en place une entrée pour les véhicules côté boulevard Gambetta qui servira de « dépose-minute » pour l'école Jacques Prévert afin de désengorger la rue du Halot.

# ARCHITECTURE

## PLAN ECOLES

### ÉCOLE JACQUES PRÉVERT :

- Mise en place de films "solaires" en maternelle (travaux 1er semestre 2016)
- Rénovation des traçages des jeux en maternelle (travaux mi 2016)

### MÉDIATHÈQUE ANDRÉ MALRAUX :

- Equipement Radio Frequency Identification (RFID) : terminaison des travaux d'aménagement (travaux 1er semestre 2016)

### ÉGLISE SACRE CŒUR :

- Mise en œuvre de nouveaux éclairages de la NEF (travaux 1er semestre 2016)

# FESTIVITES



- **14 juillet : Fête Nationale**  
*Spectacle pyrotechnique « Lumières du Futur » de la compagnie Pok sous les étoiles à 23h devant l'Hôtel de Ville place Hassebroucq*
- **23 juillet : marché nocturne centre-ville**  
*Venez découvrir la trentaine d'artisans et créateurs Axe Leclercq de 18h à 23h*
- **Du 23 juillet au 7 août : Foire d'été**
- **4 septembre : puces et braderie Saint Louis**
- **5 septembre : Braderie Saint Louis**

# Pour toutes questions relatives à votre quartier

## Les correspondants de votre quartier :

=> **Bérengère DURET** – Adjointe de Quartiers  
03.20.23.37.00 - [bduret@ville-tourcoing.fr](mailto:bduret@ville-tourcoing.fr)

=> **Mathieu WYREBSKI** – Chargé de concertation  
03.20.69.09.80 - [mwyrebski@ville-tourcoing.fr](mailto:mwyrebski@ville-tourcoing.fr)

**VITAVILLE**  
03.20.233.300 [vitaville@ville-tourcoing.fr](mailto:vitaville@ville-tourcoing.fr)

**Tranquillité Habitants**  
03.20.23.33.43 - [cls@ville-tourcoing.fr](mailto:cls@ville-tourcoing.fr)

## Et toujours à votre écoute :



03.20.23.37.00

**Gérald DARMANIN**  
[gdarmanin@ville-tourcoing.fr](mailto:gdarmanin@ville-tourcoing.fr)

**Eric DENOEUDE** – Adjoint au Maire à la  
Vie Quotidienne des Habitants  
[edenoeud@ville-tourcoing.fr](mailto:edenoeud@ville-tourcoing.fr)

**Brigitte LHERBIER** – Adjointe au  
Maire chargée de la Prévention et de  
la Sécurité  
[blherbier@ville-tourcoing.fr](mailto:blherbier@ville-tourcoing.fr)