

ASSEMBLEE DE QUARTIER

Jeudi 30 Juin 2016

Pont de Neuville



Tourcoing
La Créative

ORDRE DU JOUR

→ **Point sur les projets portés par les membres du Bureau de Conseil de Quartier**

→ **Informations Ville**

→ **Temps d'échanges libres**

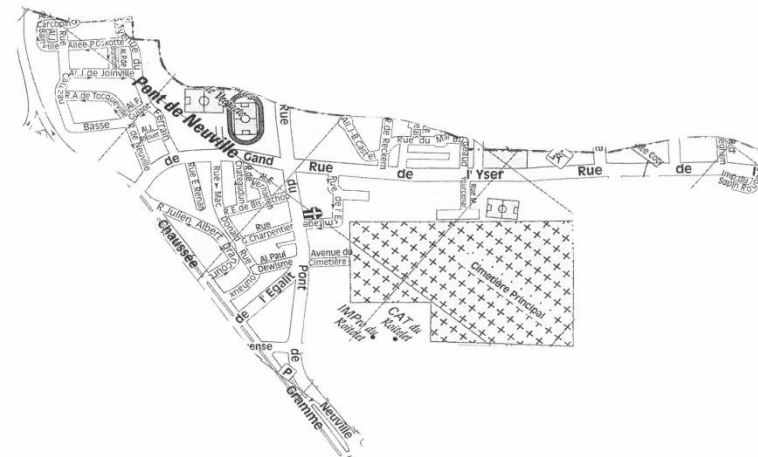

**LES PROJETS PORTÉS
PAR LES MEMBRES
DU BUREAU DE CONSEIL DE QUARTIER**



Tourcoing
La Créative

**LE GROUPE DE TRAVAIL
« CIRCULATION, STATIONNEMENT ET ESPACES
EXTERIEURS »**



Tourcoing
La Créative

Propositions du groupe de travail et réponses techniques.

Propositions du groupe de travail	Réponses techniques
<p><u>Rue de l'Yser :</u></p> <ul style="list-style-type: none">➤ Création d'un « dépose minute » au niveau de l'école Notre Dame de la Consolation. ➤ Demande de mise en place d'un passage piétons devant l'école.	<p><i>Le « dépose minute » ne pourra pas accueillir plus de 4 places, ce qui est insuffisant pour l'ensemble des 300 enfants de l'école, il générera également un encombrement car les élèves sont accompagnés dans leur classe et cela prendra au minimum 10 minutes.</i></p> <p><i>De plus, il existe des emplacements libre après l'allée Marguerite Yourcenar.</i></p> <p><i>Un passage piéton n'est que très rarement placé en face de la sortie de l'école, mais en décalé pour des raisons de sécurité car les enfants risquent de s'engager trop vite poussés par leur élan à leur sortie.</i></p>

Rue de l'Yser – propositions d'aménagement sécuritaire

Ecole Notre Dame de la Consolation

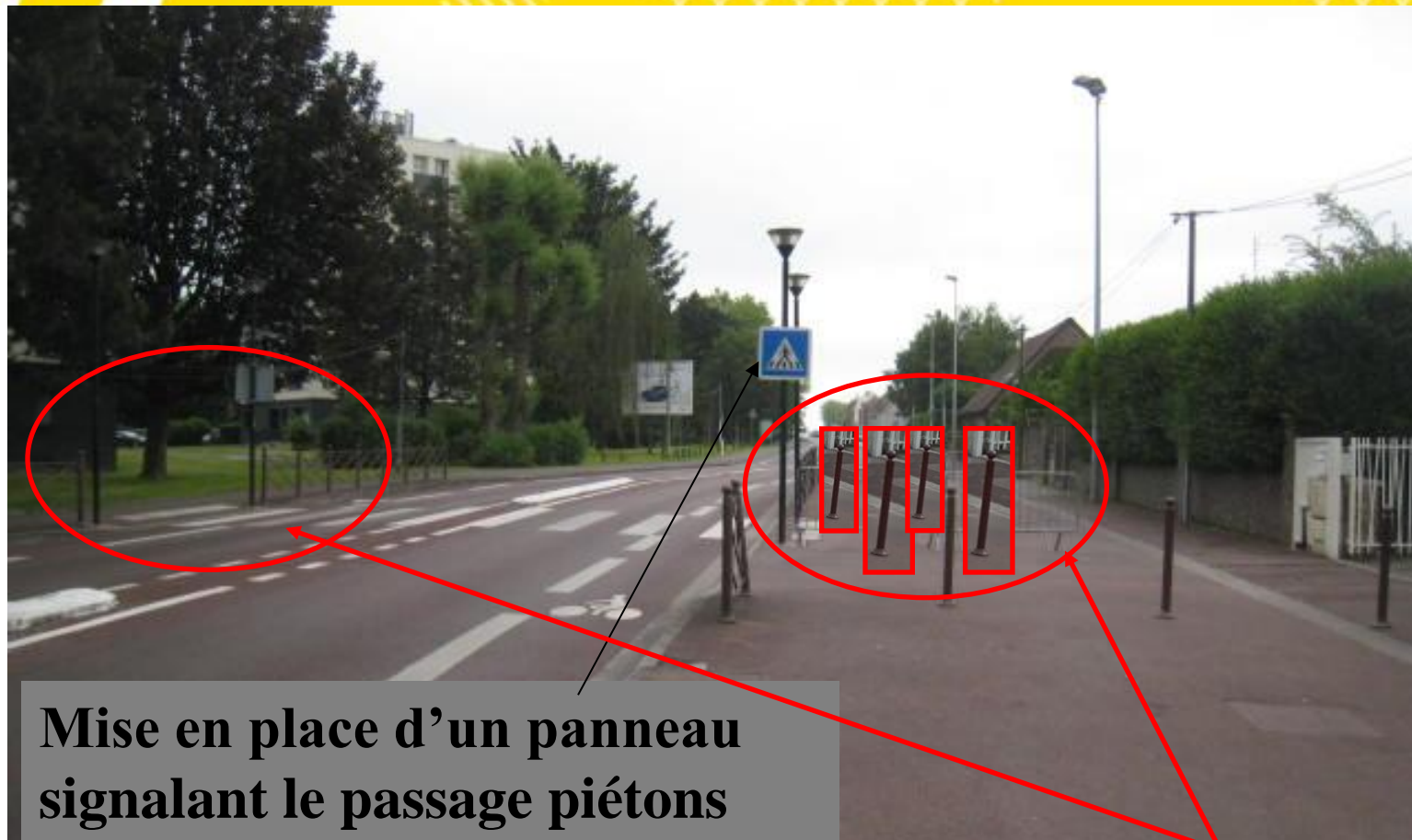

Mise en place d'un panneau signalant le passage piétons

Installation de potelets de part et d'autre de l'accès à la traversée piétonne.

Propositions du groupe de travail et réponses techniques.

Propositions du groupe de travail	Réponses techniques
<p><u>Rue Basse :</u></p> <p>➤ Demande d'ouverture à la circulation.</p> <p><u>Rue du Pont de Neuville</u> (partie comprise entre la rue de Gand et Neuville en Ferrain) :</p> <p>➤ Dans le cadre de l'opération de logements demande de création de places de stationnements.</p>	<p><i>Une demande d'étude a été faite auprès de la Métropole Européenne de Lille</i></p> <p><i>Sur le permis de construire de l'opération de logements « Lumière du Ferrain » - 15 places de stationnements seront créés sur la rue pouvant être utilisées par les riverains.</i></p>

Autre point évoqué :

- **Vigilance sur les rassemblements sur le secteur .**

Très peu de remontées depuis le début de l'année. Néanmoins, une vigilance particulière sur le secteur a été demandée aux services de Police.

LE GROUPE DE TRAVAIL

« Animations »



Tourcoing
La Créative

ANIMATIONS

22 octobre 2016 : Fête des Allumoirs

Courant décembre 2016 : Goûter St Nicolas

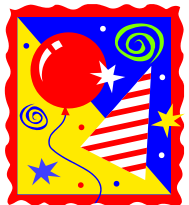

PROJETS DU CONSEIL DE QUARTIER



**Vous souhaitez participer ou intégrer un groupe de travail ?
C'est facile !**

En prenant contact avec :

La Direction de la Concertation, Tranquillité Habitants et Prévention, plus particulièrement avec

Salima SAKER, *votre Chargée de concertation*

03 20 69 09 80 ou concertation@ville-tourcoing.fr

INFORMATIONS VILLE



Tourcoing
La Créative

Parking relais – PONT DE NEUVILLE

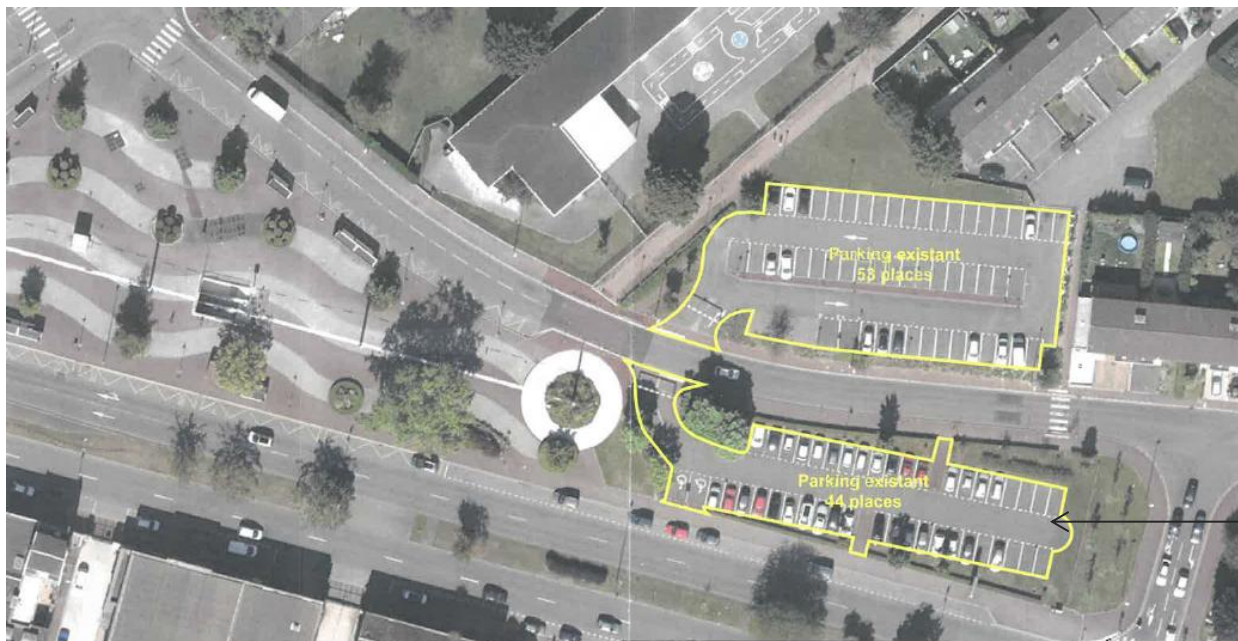

Est-ce bien ce parking qui sera aménagé ?

Attente d'éléments supplémentaires : délais, aménagements réalisés, coûts ?

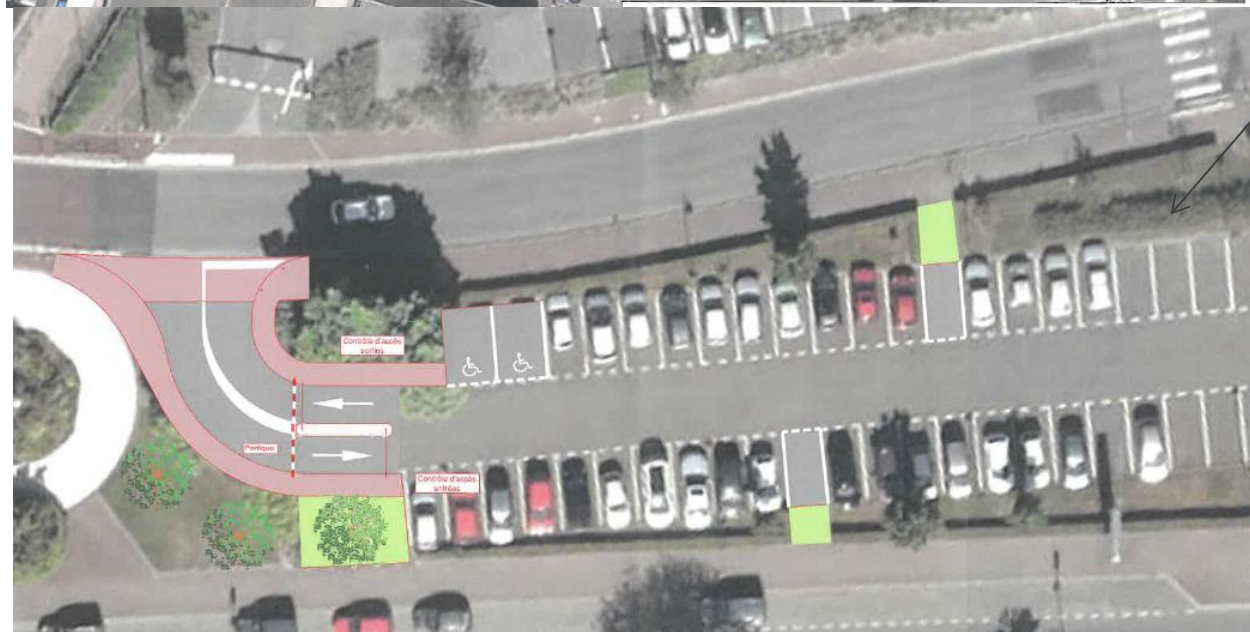

Aménagement de l'espace vert « Allée de Joinville »

**Suite à la présentation du projet d'aménagement de l'espace vert « Allée de Joinville »,
lors de l'assemblée de quartier du 15 avril 2015 + consultation des riverains des « Hauts
de Neuville »**

**Aménagement retenu par les habitants
« Traitement de la butte et aménagement paysager »**

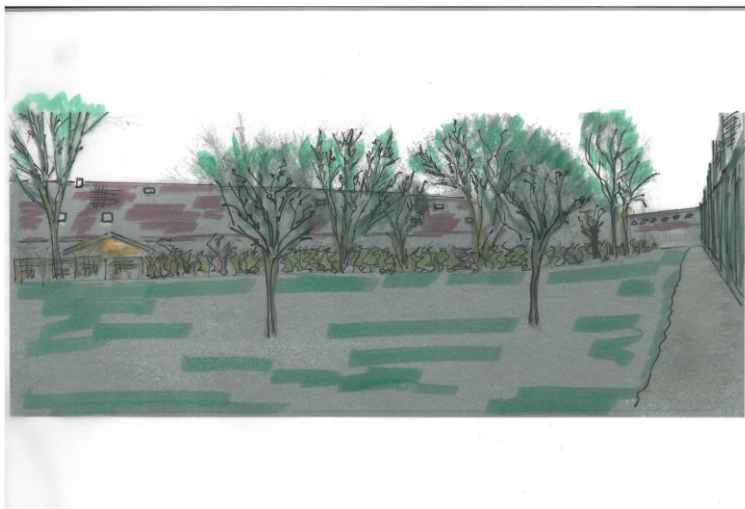

Coût prévisionnel des travaux : 9000€

Date prévisionnelle de début des travaux : septembre 2016

VIDEO-PROTECTION

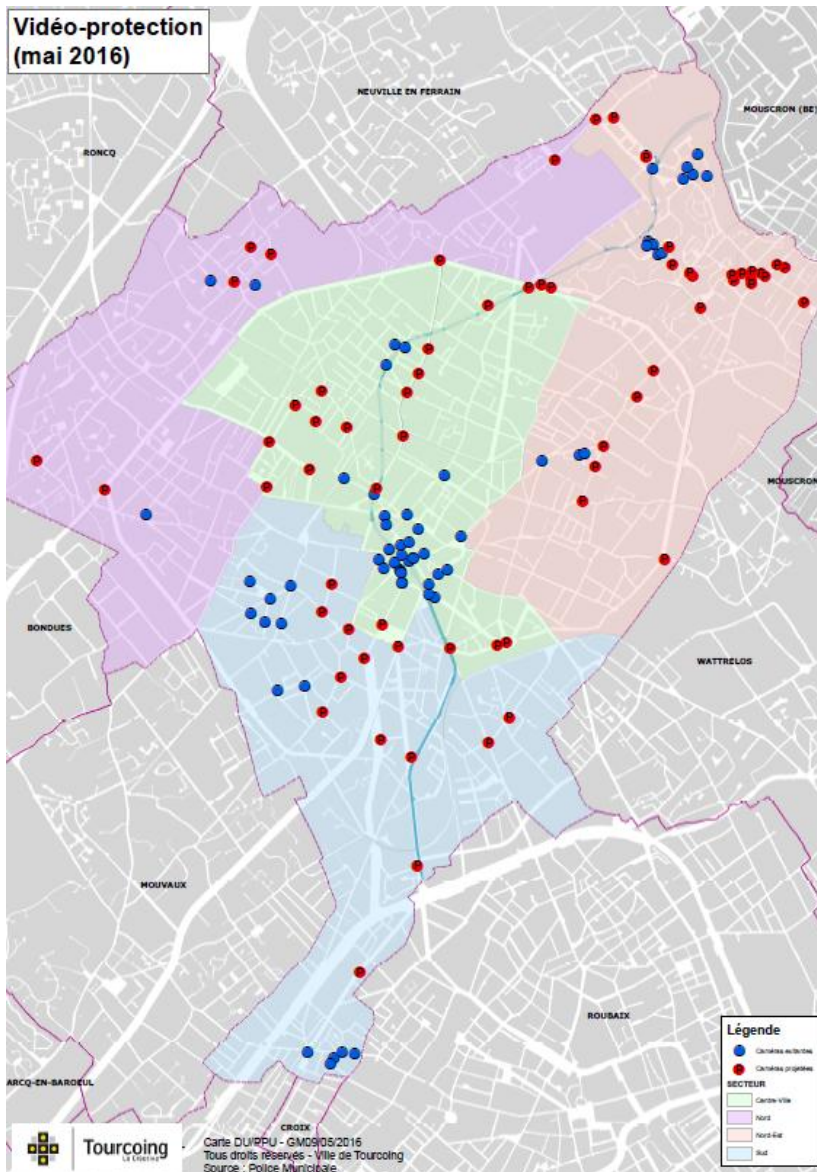

La sécurité et la prévention de la délinquance sont au centre des priorités du projet municipal.

La modernisation et l'extension du dispositif communal de vidéo-protection, lancées dès 2014, permettent maintenant une surveillance efficace des espaces publics. Un nouvel élan est donné en entérinant l'installation de 100 caméras supplémentaires entre 2016 et 2017.

Dès cette année, une des priorités est la vidéo-protection des établissements scolaires.

PONT DE NEUVILLE

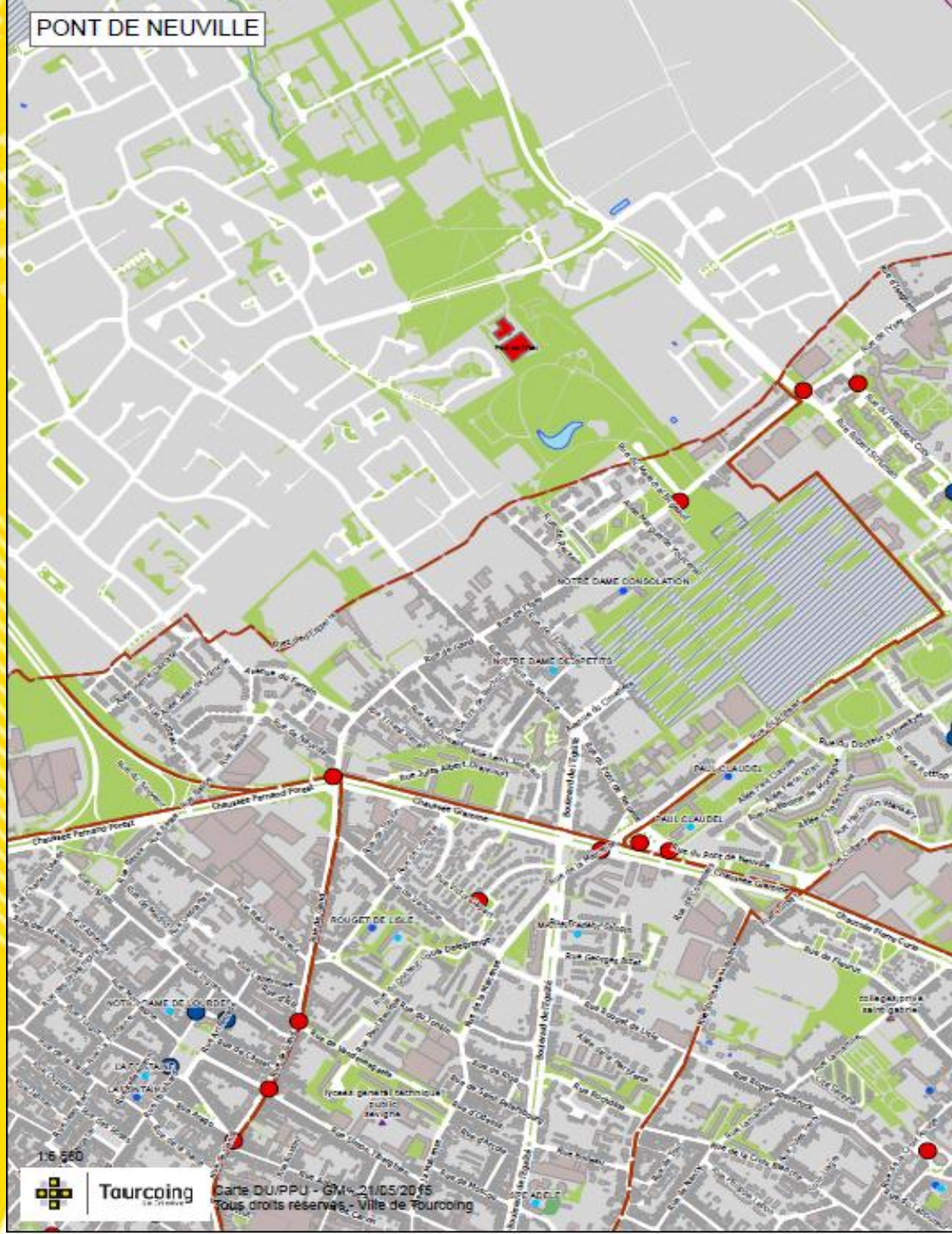

PONT DE NEUVILLE

1:6 560

 **Tourcoing**
la Métropole

Cane DU PPU - GM-21/05/2016
Tous droits réservés - Ville de Tourcoing

L'opération Tourcoing Propre Ensemble

« *Nettoyons nos quartiers* »

La Ville de Tourcoing place la propreté au centre des ses priorités municipales.
En avril 2016, une nouvelle opération de mobilisation et de sensibilisation des habitants sur cette problématique a été lancée.

Premier RDV : la semaine du 25 au 30 avril 2016

Au programme :

1. Dans les écoles : Toute la semaine
2. Dans les centres sociaux et MJC : Mercredi 27 avril
3. Avec les habitants : Samedi 30 avril dès 9h ◀

Quelques chiffres :

- 12 écoles, 19 classes, 497 enfants
- 3 centres sociaux ou MJC, 36 enfants
- 27 habitants ont participé aux animations du samedi
- 160 habitants sensibilisés sur les stands implantés dans 5 quartiers
- 3240 kg soit 36 m3 de déchets déposés le mercredi sur le parvis Saint Christophe



FERMETURE EXCEPTIONNELLE

DÉCHÈTERIE DE TOURCOING

Des travaux de mise aux normes et de rénovation de votre déchèterie se dérouleront du **18 juillet au 21 août 2016** nécessitant la fermeture de la déchèterie au public.

Les autres déchèteries métropolitaines et les déchèteries mobiles sont à votre disposition pendant la durée des travaux.

QUESNOY-SUR-DEULE
Rue de Lille
Coordonnées GPS: 50° 42'17 06"N 3° 00'15 15"E

HALLUIN
Rue de la Lys
Coordonnées GPS: 50° 46'32 46"N 3° 05'44 19"E

TOURCOING
Fermeture
exceptionnelle

ROUBAIX
Déchèterie très
fréquentée
déconseillée



LA MADELEINE
299 rue du Président Georges-Pompidou
Coordonnées GPS: 50° 39'41 40"N 3° 09'42 18"E

MONS-EN-BAROEUL
3 rue du chemin de la Mase
Coordonnées GPS: 50° 38'50 61"N 3° 07'27 76"E

AUTRES DÉCHÈTERIES

LA CHAPELLE D'ARMENTIÈRES

Rue Ambroise-Paré
Coordonnées GPS: 50° 39'25 06"N 2° 53'53 00"E

LILLE

Boulevard d'Alsace
Coordonnées GPS: 50° 37'01 41"N 3° 03'51 54"E

LILLE

Rue Jean-Charles-Borda
Coordonnées GPS: 50° 36'58 36"N 3° 02'17 13"E

MARQUILLIES

Rue du Faucq
Coordonnées GPS: 50° 33'47 95"N 2° 51'53 19"E

ROUBAIX (très fréquentée, déconseillée)

Rue de Leers
Coordonnées GPS: 50° 41'20 24"N 3° 12'44 36"E

SECLIN

Rue de Lorival, parc d'activités Lille-Seclin
Coordonnées GPS: 50° 33'36 19"N 3° 01'57 03"E

Horaires d'ouverture :

Lundi : 10h30 à 18h
Mardi au Samedi : 7h30 à 18h
Dimanche : 8h à 13h

Fermeture les :

1^{er} janvier, 1^{er} mai
11 novembre et 25 décembre

Pour plus d'informations : **0 800 711 720** Service & appel gratuits

Merci pour votre compréhension.

www.lillemetropole.fr



MÉTROPOLÉ
EUROPÉENNE DE LILLE



**Vous appelez,
nous venons chez vous !**

N° Vert 0 800 203 775

www.encombrantssurrendez-vous.com



FESTIVITES

✓ **Du 13 au 31 juillet : Tourcoing Plage**

Animations pour toute la famille au Parc Clemenceau

✓ **14 juillet : Fête Nationale**

Spectacle pyrotechnique « Lumières du Futur » de la compagnie Pok sous les étoiles à 23h devant l'Hôtel de Ville place Hassebroucq

✓ **23 juillet : marché nocturne centre-ville**

Venez découvrir la trentaine d'artisans et créateurs
Axe Leclercq de 17h à 23h

✓ **Du 23 juillet au 7 août : Foire d'été**

✓ **4 septembre : puces et braderie Saint Louis**

✓ **5 septembre : Braderie Saint Louis**

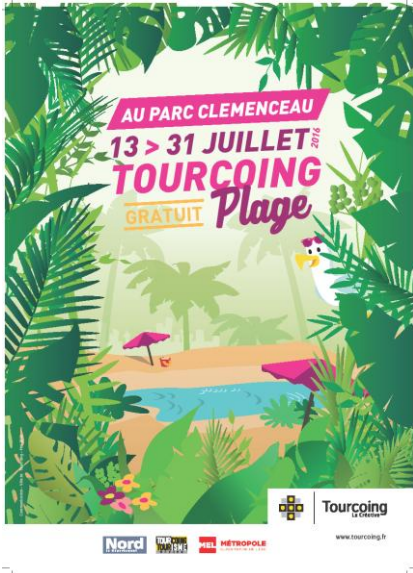

Pour toutes questions relatives à votre quartier

Les correspondants de votre quartier :

=> Pierre DESSAUVAGES – Adjoint de Quartier
03.20.23.37.00 - pdessauvages@ville-tourcoing.fr

=> Salima SAKER – Chargée de concertation
03.20.69.09.80 - ssaker@ville-tourcoing.fr

VITAVILLE
03.20.233.300 vitaville@ville-tourcoing.fr

Tranquillité Habitants
03.20.23.33.43 - cls@ville-tourcoing.fr

Et toujours à votre écoute :



03.20.23.37.00

Gérald DARMANIN
gdarmanin@ville-tourcoing.fr

Eric DENOEUDE – Adjoint au Maire à
la Vie Quotidienne des Habitants
edenoeud@ville-tourcoing.fr

Brigitte LHERBIER – Adjointe au
Maire chargée de la Prévention et de
la Sécurité
blherbier@ville-tourcoing.fr