

ASSEMBLEE DE QUARTIER

Phalempins

Samedi 10 juin 2017



Tourcoing
La Créative

Homage



Bruno DUHAMEL
Conseiller Municipal de Tourcoing
décédé le 11 mai 2017.

Bienvenue à Condorcet

Condorcet, en 2016



Condorcet, en 2017



ORDRE DU JOUR

➔ Point sur les projets portés par les membres du Bureau

➔ Point sur les dossiers du Quartier

➔ Temps d'échanges libres

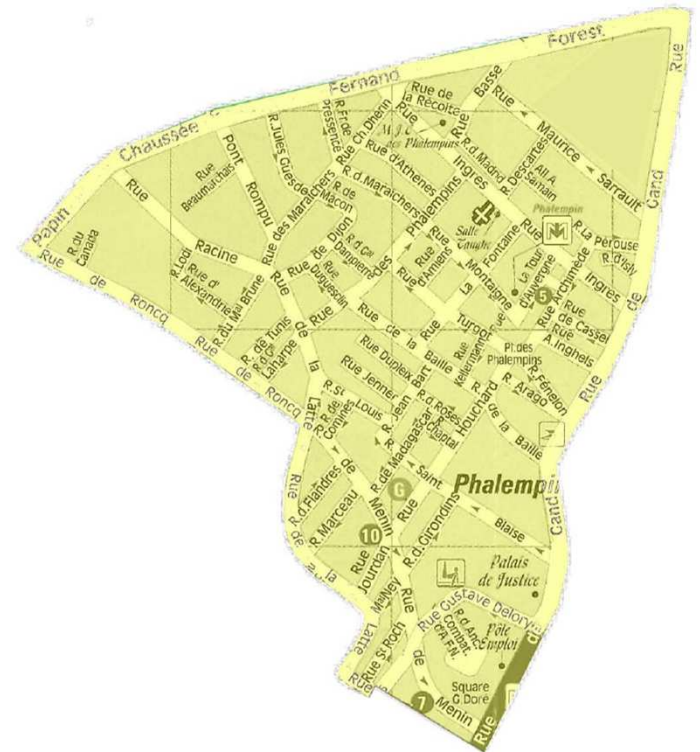

Les projets portés par les membres du Bureau



Tourcoing
La Créative

Les membres du Bureau réfléchissent actuellement à

L'aménagement de la Place des Phalempins.



Propositions :

- ❖ Une amélioration des conditions de sécurité et de propreté,
- ❖ un agencement dédié à la détente en offrant aux enfants la possibilité de venir y jouer,
- ❖ Un stationnement délimité,
- ❖ Une revalorisation de l'espace canin,

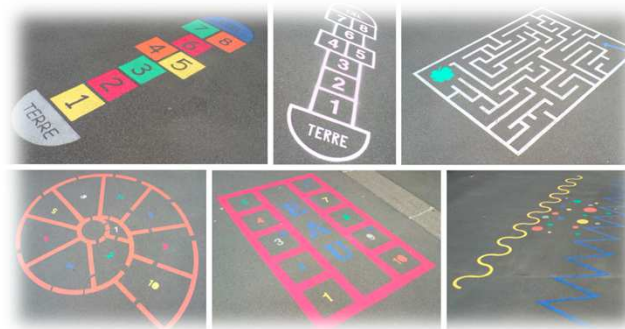

Une seconde réflexion est en cours :

La propreté au sein du Quartier

La Biobox qu'est-ce-que c'est ?

Un système de compostage collectif (mis en place dans la ville de Roubaix).

Que déposer dans la Biobox ?

Des sacs compostables (fournis) pour y mettre les déchets de cuisine (organiques).

Quels avantages ?

- Écologique : permet de réduire le volume de vos déchets d'au moins un tiers.
- Donne une utilité à vos déchets de cuisine.
- Économique : vous récupérez de l'engrais gratuitement pour vos plantes
- Ne prend pas plus de temps : déposez votre sac compostable dans la biobox et c'est fini !

La réflexion porte actuellement sur:

- l'emplacement
- le financement (environ 1500 €)
- La désignation d'une à deux personnes volontaires pour entretenir le dispositif (vérification du conduit, vidange du bac à compost).



En septembre, les Membres du Bureau organiseront, une visite de la place des Phalempins afin de travailler, accompagnés des services de la Ville, sur des solutions d'aménagement.

L'animation du Quartier :

Des actions chères aux Membres du Bureau



3^{ème} édition du concours d'illuminations de façades

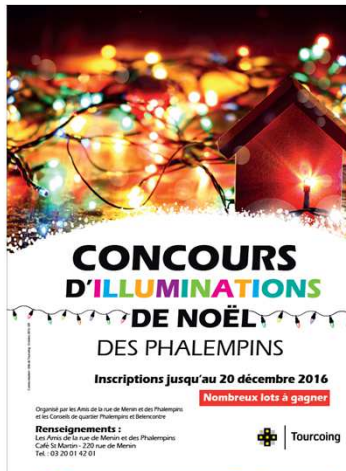

Un travail en lien avec le Centre Social des Phalempins, est en cours afin d'organiser :

Une fête de quartier sur le thème de l'enfant

avec des ateliers créatifs, éducatifs et des animations festives



PROJETS DU CONSEIL DE QUARTIER



**Vous souhaitez participer ou
intégrer un groupe de travail ?
C'est facile !**

En prenant contact avec :

La Direction des Relations aux Habitants, plus
particulièrement avec :

Marlène DUBOLPAIRE, *Chargée de Démocratie Participative*
03 20 69 09 80 ou concertation@ville-tourcoing.fr

Point sur les dossiers du Quartier et de la Ville



Tourcoing
La Créative

VOIRIE



Tourcoing
La Créative

Circulation et stationnement

Un groupe de travail inter- quartiers Belencontre / Phalempins s'est formé au premier trimestre 2017.

Les riverains réfléchissent à:

- L'amélioration de la circulation,
- L'augmentation des capacités de stationnement,
- La sécurité routière...

Actuellement, les échanges portent sur les rues :

➤ **de Roncq**

Instauration de la mise en sens unique dans le sens autorisé de la rue du Canada vers la rue de Tunis et maintien du double sens de circulation entre la chaussée Denis Papin et la rue du Canada.

➤ **Jean Jaurès**

Instauration de la mise en sens unique dans le sens autorisé de la :

- Rue Roncq vers la rue de Brest

Ou - de la rue de Brest vers la rue de Roncq



Désormais, la parole est à Vous !

Nous souhaitons connaître votre avis. Deux consultations vous sont proposées

Pour y répondre :

❖ Sur le site internet de la Ville : <http://www.tourcoing.fr/Je-participe/Je-donne-mon-avis>

❖ Des talons réponse sont disponibles au sein de cette Assemblée

Rues Kellerman et Marceau



**Travaux d'entretien:
Remplacement du revêtement superficiel de la chaussée,**



Rue Kellerman



Rue Marceau

Rue de la Baille

La Ville vient de recevoir le projet de la Métropole Européenne de Lille avec

- la limitation de la vitesse maximale autorisée à 30km/h,
- la création d'une écluse avec du stationnement en épis (entre la promenade des Marquises et le n°33 rue de la Baille)
- la matérialisation de places sur le trottoir (entre la rue de Gand et la promenade des Marquises).

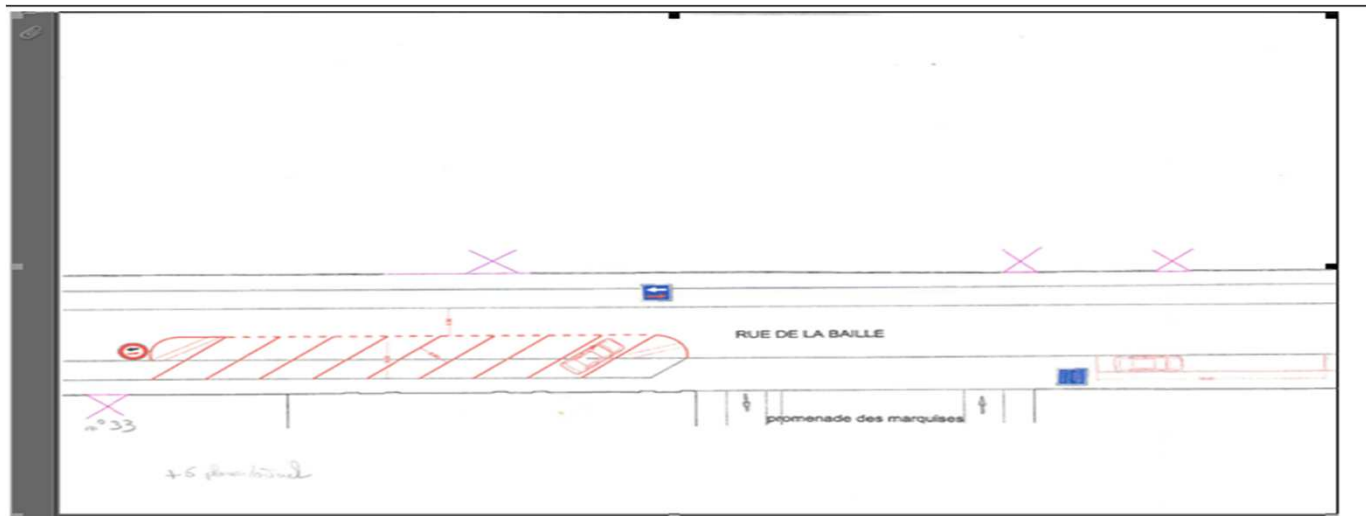

Les services de secours, de collecte des ordures ménagères et les concessionnaires n'ont pas encore fait leur retour.

L'accord de la Ville à la MEL est en cours de signature pour ce projet qui permet de créer 6 places de stationnement.

Rue de la Latte

Suite à une pétition, adressée à Monsieur le Maire, concernant l'état de dégradation avancée de la rue de la Latte, une visite sur site a été organisée le mardi 28 mars 2017 afin de rencontrer les signataires.



Le 25 avril 2017, un expert nommé par le Tribunal administratif est venu sur place.

**Etaient conviés : La MEL
Les entreprises
Les Maitres d'œuvre.**

LE RAPPORT EST DESORMAIS DANS LES MAINS DE LA JUSTICE

Dans l'attente du jugement, des passages de la MEL ont été accentués pour effectuer des enrobés sur les zones les plus critiques

LE CENTRE-VILLE HISTORIQUE



Tourcoing
La Créative

Rénovation de la Grand' Place et des rues piétonnes

MEL MÉTROPOLE
EUROPÉENNE DE LILLE

ESPACE PUBLIC & VOIRIE
UNITÉ TERRITORIALE DE TOURCOING - ARMENTIERES



VILLE DE TOURCOING
Grand Place, rues Saint Jacques, de Lille et du Haze
Requalification des Espaces Publics

Phase de l'étude : APS

N°	Événement du calendrier	Date	Département par	Échelle par	Ville
A	Ordonnance de déclassement	14/12/2017	C. DREHOS	C. DREHOS	
B	Appel d'offres pour l'étude de APS	15/02/2018	C. DREHOS	C. DREHOS	
C					
D					
E					
F					
G					
H					

Informations supplémentaires :

Échelle : 1/250

Références du document : DUPV - M11A - T01

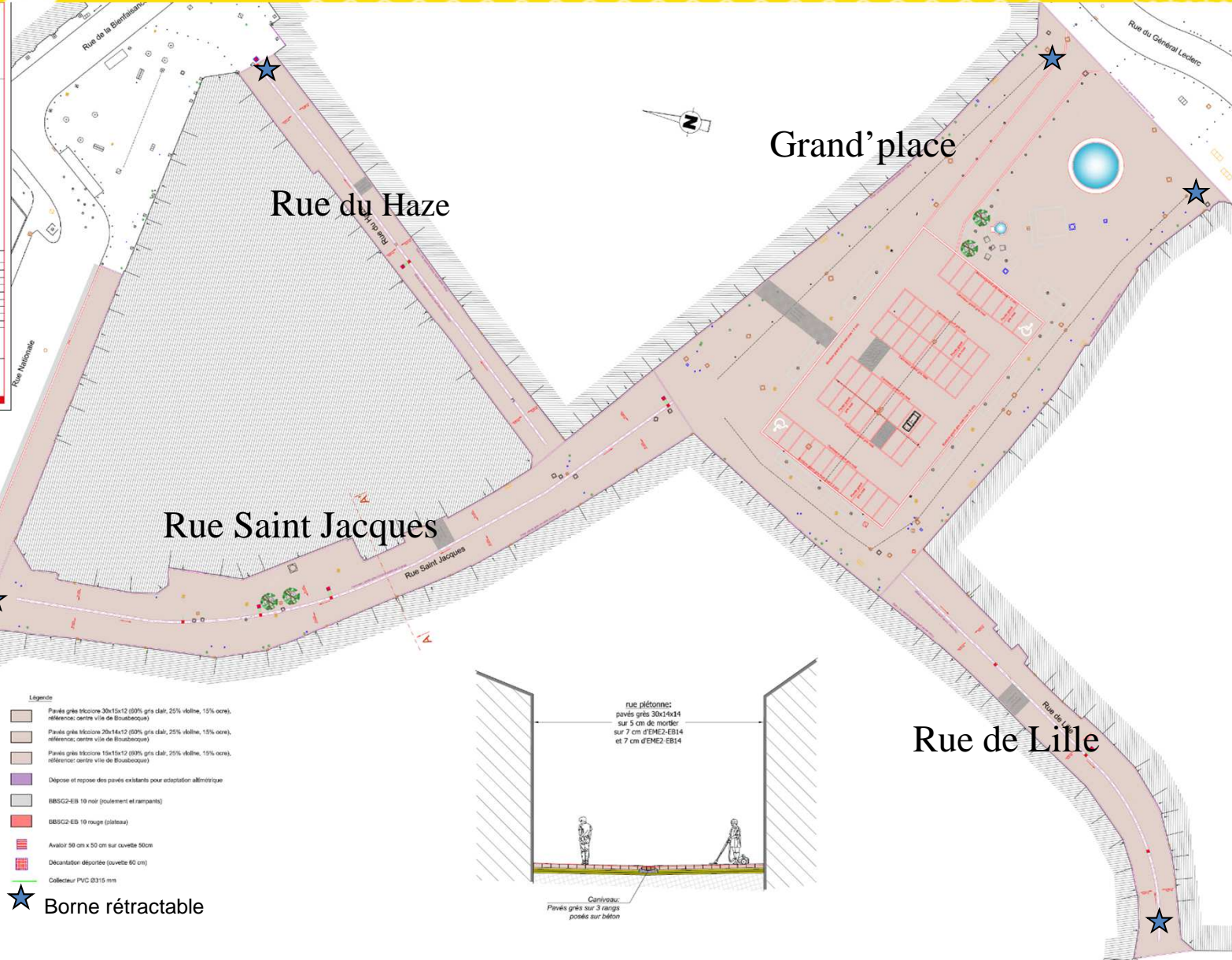

Rénovation de la Grand' Place et des rues piétonnes



Monument Jean Odoux

Rénovation de la Grand' Place et des rues piétonnes



Zone bleue

Stationnement règlementé en centre-ville



Tourcoing
La Créative

Le secteur Zone Bleue

❖ Le secteur de stationnement payant actuel se transforme en Zone Bleue et s'étend jusque la gare.

❖ Les parkings couverts, dits « de structure » sont marqués sur le plan.

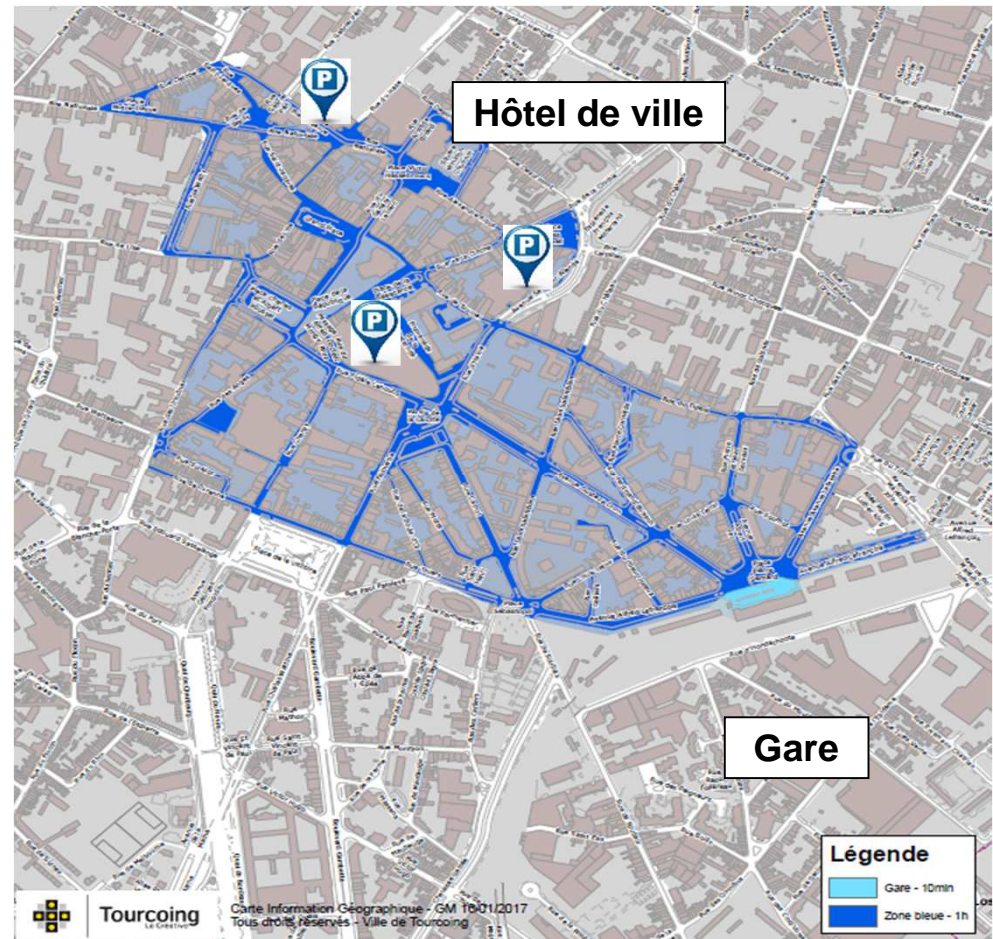

A compter du 12 juin :

Durée limitée à 1h. Tous les jours de 9h00 à 12h00 et de 14h00 à 18h30, sauf les dimanches et jours fériés

MARCHES PARTICIPATIVES



Tourcoing
La Créative

MARCHES EXPLORATOIRES



Marches exploratoires
Station de métro Place des
Phalempins et ses abords jusqu'au
lycée Sévigné

Dans le cadre du **plan national de lutte contre le harcèlement sexiste et les violences sexuelles dans les transports**, les objectifs sont de :

- travailler sur **le fort sentiment d'insécurité des femmes** dans les transports ;
- permettre aux femmes de vivre la Ville de manière plus égalitaire **en changeant leur regard sur les espaces transports** et également celui des acteurs des transports sur les problématiques rencontrées par celles-ci.

MARCHES EXPLORATOIRES

Déroulé

Des **marches participatives** de femmes :

- ⦿ Pour les aider à s'approprier l'espace public et en particulier les transports en commun.
- ⦿ Après avoir fait un diagnostic de l'ensemble des lieux, lors de marches exploratoires des **21 mars et 5 avril 2017**, un travail est en cours pour :
 - identifier des propositions réalistes, des solutions d'aménagements
 - soutenir ces mesures auprès des autorités compétentes : décideurs institutionnels et sociaux.

Une **marche de restitution** ouverte à tous, avec les femmes présentes au diagnostic, les élus et les techniciens :

le **20 ou 23 septembre 2017**

N'hésitez à vous inscrire en contactant le Service Prévention/Tranquillité Habitants au **03 20 23 33 43**

Monde Associatif



Tourcoing
La Créative

L'Annexe du Centre Socio Culturel Belencontre-Phalempins

- ✓ L'Annexe est une antenne du Centre Socio Culturel Belencontre Phalempins.
- ✓ Située au cœur du « Triangle de Menin », qualifié « Quartier Prioritaire de la Ville », l'Annexe a pour vocation de répondre aux besoins spécifiques des habitants. Pour cela, des moyens nouveaux et une action de proximité sont mis en place (médiateur social de proximité, référent RSA).
- ✓ L'Annexe a pour objectif de faire connaître les dispositifs existants du Centre Socio Culturel Belencontre/Phalempins, et d'orienter les habitants vers ceux-ci en fonction de leurs besoins.
- ✓ Ce projet est concerté avec les partenaires territoriaux. Il permet au Centre Socio Culturel de réinventer son intervention sociale liée à la santé, au logement, au cadre de vie, à l'emploi ou à l'éducation.



L'Annexe du Centre Socio Culturel Belencontre-Phalempins



Médiateur social de proximité

- Aller à la rencontre des habitants ;
- Permanences ;
- Orienter vers les dispositifs de droit commun ;
- Désamorcer les conflits de voisinage ;
- Mise en place et animation de projets.

Référent RSA

- Accueillir, orienter, conseiller et informer les allocataires du RSA;
- Evaluer, diagnostiquer les situations;
- Accompagner le bénéficiaire du RSA dans l'élaboration et la mise en œuvre de son parcours d'insertion par le biais d'un Contrat d'Engagements Réciproques;
- Mise en place et animation d'ateliers collectifs.



DEPLOIEMENT FIBRE OPTIQUE



Tourcoing
La Créative

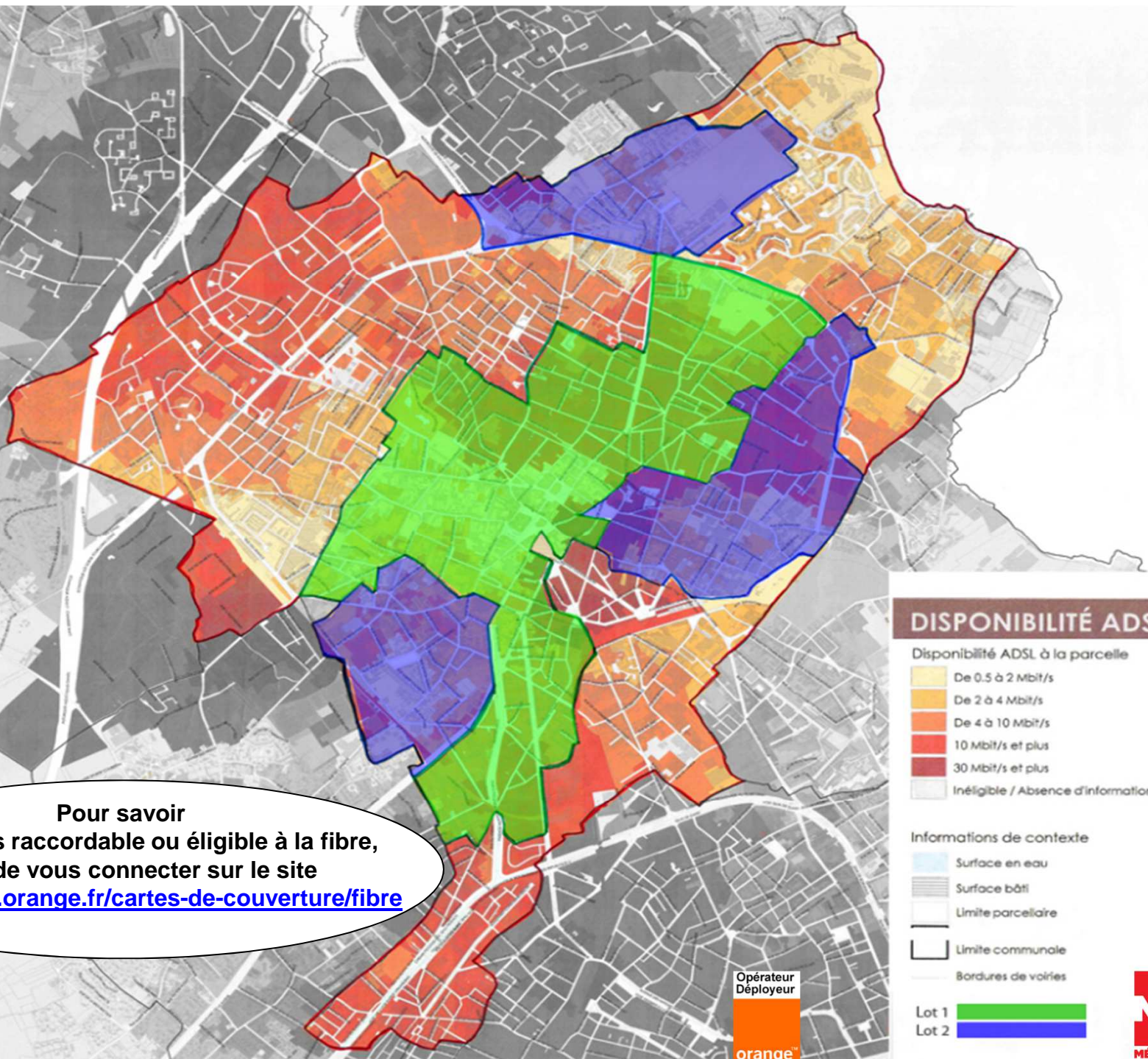

Pour savoir
si vous êtes raccordable ou éligible à la fibre,
Merci de vous connecter sur le site
www.reseaux.orange.fr/cartes-de-couverture/fibre



DISPONIBILITÉ ADSL

- Disponibilité ADSL à la parcelle
- De 0.5 à 2 Mbit/s
 - De 2 à 4 Mbit/s
 - De 4 à 10 Mbit/s
 - 10 Mbit/s et plus
 - 30 Mbit/s et plus
 - Inéligible / Absence d'information

Informations de contexte

- Surface en eau
- Surface bâti
- Limite parcellaire
- Limite communale
- Bordures de voiries

- Lot 1
- Lot 2



A VOS AGENDAS



Tourcoing
La Créative

15^e GRATUIT
TOURCOING
Plage
DU 11 AU 30
JUILLET 2017

AU PARC
CLEMENCEAU

Renseignements : 03 20 26 89 03



Tourcoing

www.tourcoing.fr

Rendez-vous
au
Marché Nocturne
3^e édition



SAMEDI
22
JUILLET

DE 17H
À 22H
CENTRE-VILLE
DE TOURCOING

ANIMATIONS
MUSICALES
FOIRE D'ÉTÉ



Tourcoing

www.tourcoing.fr

Venez Nombreux !



Restez connectés

TOUJOURS + DE SERVICES



Retrouvez l'actualité de Tourcoing sur Tourcoing appli.

Application disponible sur :



Restez connectés avec **Tourcoing**

- Tourcoing la Créative www.facebook.com/tourcoingville
- TourcoingVille www.twitter.com/tourcoingville
- Ville de Tourcoing [@tourcoinglacreative](https://www.instagram.com/tourcoinglacreative)
- Nouveau site ville ! www.tourcoing.fr
- Tourcoing appli téléchargeable sur
- SMS et Email www.tourcoing.fr/formulaire

Retrouvez l'actualité de Tourcoing sur Tourcoing appli.

Application disponible sur :



Pour toutes questions relatives à votre quartier

Les correspondants de votre quartier :

=> **Olivier DESCHUYTTER** – Adjoint de Quartiers

03.20.23.37.00 - odeschuytter@ville-tourcoing.fr

=> **Marlène DUBOLPAIRE** – Chargée de démocratie participative

03.20.69.09.80 - concertation@ville-tourcoing.fr

VITAVILLE

03.20.233.300 vitaville@ville-tourcoing.fr

Tranquillité Habitants

03.20.23.33.43 - cls@ville-tourcoing.fr

POLICE NATIONALE [03.20.69.27.27](tel:03.20.69.27.27)

POLICE MUNICIPALE [03.20.36.60.19](tel:03.20.36.60.19)

- De 7h30 à 1h30 du lundi au samedi
- De 8h à 21h30 les dimanches et jours fériés

LE 17 POUR LES URGENCES (agression, incendie, rixe...)

Et toujours à votre écoute :



03.20.23.37.00

Gérald DARMANIN

gdarmanin@ville-tourcoing.fr

Eric DENOEUDE – Adjoint au Maire
à la Vie Quotidienne des Habitants

edenoeud@ville-tourcoing.fr

Brigitte LHERBIER – Adjointe au
Maire chargée de la Prévention et
de la Sécurité

blherbier@ville-tourcoing.fr



Assemblée de Quartier Phalempins
du samedi 10 juin 2017
Echanges autour de la présentation du diaporama

ACCUEIL : M. DESCHUYTTER Olivier souhaite rendre hommage à Bruno DUHAMEL, Conseiller Municipal fortement impliqué sur le quartier, décédé subitement le 11 mai 2017.

Les habitants du quartier sont accueillis, ce jour, au sein de l'école Condorcet. Fortement dégradé, l'établissement scolaire a subi d'importantes rénovations que les riverains peuvent découvrir lors de cette réunion.

M. DESCHUYTTER propose, ensuite, l'ordre du jour de cette Assemblée de Quartier :

- ✚ Point sur les projets portés par les Membres du Bureau de Quartier ;
- ✚ Point sur les dossiers du Quartier et de la Ville ;
- ✚ Agenda ;
- ✚ Temps d'échanges libres.

1 – Point sur les projets portés par les Membres du Bureau

M. VANGILVIN présente les actions portées par les Membres de Bureau de Quartier.

AMENAGEMENT DE LA PLACE DES PHALEMPINS

Les Membres du Bureau réfléchissent actuellement à un agencement du site. Ils souhaitent, en effet, rendre la place des Phalempins plus accessible, agréable et pratique.

Ainsi, le groupe de travail émet des idées telles que :

- ❖ La création de jeux marqués au sol ;
- ❖ La revalorisation de l'espace canin ;
- ❖ La délimitation des places de stationnement et définir un sens de circulation adapté ;
- ❖ L'installation d'une Biobox. *M. DESCHUYTTER précise que Mme Mariage, adjointe au Maire chargée des Parcs et Jardins, du développement durable et de l'éclairage public, souhaite à terme que tous les quartiers bénéficient d'un espace dédié à l'installation de ce type de dispositif.*

Afin de poursuivre la réflexion, les Membres du Bureau organiseront une visite sur site, en septembre, avec les Elus et services concernés.

L'ANIMATION DU QUARTIER

Un autre groupe de travail souhaite axer ses réflexions sur l'animation au sein du quartier.

Le concours d'illuminations de façades, lors des fêtes de fin d'année sera, pour sa troisième édition, relancé. Organisé par « les Amis de la rue de Menin et des Phalempins » et les conseils de quartiers Phalempins et Belencontre, cette action remporte un vif succès, en faisant la joie des familles.

Une fête de quartier, sur le thème de l'enfant, est également envisagée par le Bureau. Autour d'ateliers, de jeux, et d'animations, et par un travail en lien avec le Centre Social des Phalempins et les établissements scolaires du quartier, l'événement est envisagé pour 2018.

M. DESCHUYTTER rappelle que les Membres du Bureau ont besoin de l'aide des riverains du quartier souhaitant participer aux diverses actions.

Pour ce faire, il suffit de prendre contact avec la Chargée de Démocratie Participative, Mme DUBOLPAIRE Marlène, à la Direction des Relations aux Habitants, au 03.20.69.09.80 ou sur concertation@ville-tourcoing.fr

2 – Point sur les dossiers du quartier et de la Ville

M. DESCHUYTTER présente les divers projets ayant trait au quartier ou à la commune.

VOIRIE

-Consultations sur les rues de Roncq et Jean Jaurès.

Lors des Assemblées de Quartier de la fin d'année 2016, les riverains des quartiers Phalempins et Belencontre avaient évoqué les difficultés de circulation et de stationnement dans les rues de Roncq et Jean Jaurès.

M. DESCHUYTTER avait alors proposé aux groupes de travail concernés de se réunir afin de réfléchir à des aménagements qui pourraient améliorer la situation.

Un Bureau inter-quartiers s'est donc déroulé le 11 avril dernier. Au terme de cette rencontre, deux consultations ont été lancées, par un courrier aux riverains concernés mais également sur le site internet de la Ville.

POUR TOUTE INFORMATION :

Marlène DUBOLPAIRE, Chargée de Démocratie Participative, Direction des Relations aux Habitants

☎03.20.69.09.80 - concertation@ville-tourcoing.fr

Rue de Roncq :

2 propositions sont lancées à l'avis des habitants :

- Mise en sens unique dans le sens autorisé de la rue du Canada vers la rue de Tunis et maintien en double sens de circulation entre la chaussée Denis Papin et la rue du Canada (gain de 19 places de stationnement, circulation limitée à 30km/h, circulation des cycles autorisée à contre-sens de la circulation) ;
- Maintien de la situation actuelle.

Rue Jean Jaurès :

3 propositions sont lancées à l'avis des habitants :

- Mise en sens unique de la rue de Roncq vers la rue de Brest ;
- Mise en sens unique de la rue de Brest vers la rue de Roncq ;
- Maintien de la situation actuelle.

Les réponses à ces consultations sont ouvertes jusqu'au 18 juin par courrier, jusqu'à la fin du mois de juin sur le site internet.

Les services de la Ville reviendront vers les riverains après analyse des résultats.

-Dégradation avancée de la rue de la Latte

Une pétition des riverains avait été envoyée à l'attention de Monsieur le Maire. Une visite sur site a été organisée le 28 mars 2017 afin de rencontrer les signataires.

Le 25 avril, un expert nommé par le Tribunal Administratif est venu sur place avec les services de la MEL, les entreprises et les Maîtres d'œuvre.

Le rapport est aujourd'hui dans les mains de la justice. Dans l'attente du jugement, les passages des techniciens de la MEL ont été accentués pour effectuer des enrobés sur les zones les plus critiques.

MARCHES EXPLORATOIRES

Dans le cadre du plan national de lutte contre le harcèlement sexiste et les violences sexuelles dans les transports, deux marches exploratoires, exclusivement féminines et aux alentours de la station de métro « Phalempins », ont été réalisées.

Une marche de restitution avec les femmes présentes aux diagnostics, les Elus et les techniciens sera réalisée à la fin du mois de septembre afin d'échanger sur des propositions d'aménagement et de configuration qui permettront d'améliorer la situation.

POUR TOUTE INFORMATION :

Marlène DUBOLPAIRE, Chargée de Démocratie Participative, Direction des Relations aux Habitants

☎ 03.20.69.09.80 - concertation@ville-tourcoing.fr

MONDE ASSOCIATIF

M. HAISSOUS, Médiateur social de proximité du Centre Socio-Culturel Phalempins Belencontre, mais également Membre du collège Associatif au sein du Bureau de Quartier, présente l'installation de l'Annexe, nouvelle antenne du Centre social, sur l'angle des rues de Menin et Jourdan.

3 – AGENDA

M. DESCHUYTTER annonce le programme des prochaines festivités sur la Ville :

- Tourcoing Plage du 11 au 30 juillet
- Fête du 14 juillet
- Marché Nocturne le samedi 22 juillet

Il rappelle également l'intérêt de l'application « Tourcoing Appli » pour toute information de la Ville (Vitaville, actualités, agendas...)

Au terme de ces points, M. DESCHUYTTER annonce le temps d'échanges avec les riverains présents.

4 – ECHANGES

Q : Questions
R : Réponses

Q : Le marché aux puces de la rue de Menin a été annulé, ce qui appauvrit la vie de quartier.

R : Nous sommes en état d'urgence, et ce, sur le plan National. Le Marché aux puces de la rue de Menin nécessite 17 points de barrages à mettre en place.

Lors de manifestations de ce type, et afin de pouvoir l'organiser en respectant toutes les règles de sécurité, le renfort de bénévoles est essentiel.

Q : Des riverains présents se plaignent des transports en commun inexistant sur le quartier, la Ville a même dévié la ligne passant par la rue de Roncq « Les vieux sont oubliés », exprime une habitante.

R : La déviation de la ligne de bus a été décidée en concertation avec les riverains. Une Assemblée de quartier exceptionnelle a d'ailleurs eu lieu en mars 2015, lors de laquelle 3 circuits ont été présentés aux habitants présents. Les délais de mise en œuvre et les coûts inhérents y étaient, eux aussi, détaillés. **La décision des habitants a donc été totalement respectée.**

La MEL a signé un contrat avec Transpole, qui prend fin cette année. Un appel d'offre sera donc relancé. Il permettra ainsi de réétudier les besoins en transports en commun au sein de la Ville. La circulation des bus dans le quartier des Phalempins n'a jamais pu être optimale, de par l'étroitesse de ses rues.

POUR TOUTE INFORMATION :

Marlène DUBOLPAIRE, Chargée de Démocratie Participative, Direction des Relations aux Habitants

☎03.20.69.09.80 - concertation@ville-tourcoing.fr

Q : Pourquoi ne pas faire un système de navettes/minibus comme dans la Ville de Wasquehal ou dans le Vieux-Lille afin de permettre aux personnes âgées de se déplacer plus facilement ?

R : Cette demande fera partie du cahier des charges adressé au futur prestataire.

Q : Les chauffeurs de bus roulent trop vite et ne respectent pas les difficultés des personnes âgées. Une riveraine se déplaçant avec une canne a chuté lors du démarrage et s'est faite houspiller par le chauffeur parce qu'elle n'était pas assise. Or, la seule place disponible se trouvait en hauteur et l'usagère n'était pas en capacité de monter la marche.

R : Le chauffeur est responsable et se doit de remplir une déclaration d'incident.

La société Transpole doit être informée de chaque problème survenu sur son réseau.

Q : Pour le problème de dégradation de la chaussée rue de la Latte, combien de temps allons-nous devoir attendre? S'il le faut, nous organiserons un déplacement de riverains, en autocar, jusqu'à la MEL pour obtenir des réponses.

R : M. DENOEUDE informe être conscient des difficultés liées à cette dégradation et avoir demandé à M. JANSSENS, vice-président de la MEL, une rencontre in-situ.

Q : Les bacs à fleurs de la rue Montaigne ont été enlevés, ce qui est une bonne chose parce qu'ils servaient davantage à des dépôts qu'à un embellissement de cette voie. Mais pourquoi avoir enlevé les arbres ?

R : **Retour en attente du service Voirie, suite à une demande Vitaville effectuée le 13 juin.**

Au terme des échanges, la séance prend fin à 12 heures 30.

Vous trouverez régulièrement publiés les comptes rendus des Bureaux et des Assemblées sur le site dédié à votre quartier, à l'adresse : <http://www.tourcoing.fr/Je-participe/Mon-Conseil-de-quartier/Phalempins>

POUR TOUTE INFORMATION :

Marlène DUBOLPAIRE, Chargée de Démocratie Participative, Direction des Relations aux Habitants

03.20.69.09.80 - concertation@ville-tourcoing.fr