MÉTROPOLE EUROPÉENNE DE LILLE

Espace Public et Voirie
/ Unité Territoriale de Tourcoing-Armentières

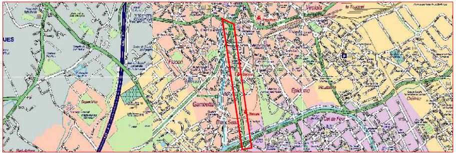

TOURCOING
BOULEVARD GAMBETTA

RECONSTRUCTION TOTALE

Phase de l'étude : AVP

Ind.	Évolution du document	Date	Dessiné par	Étudié par	Visa
A	*Création du document*	02/2017	PL	PL	
B	*Etude suite à réunion*	09/2017	PL/LD	PL/LD	
C	*Modification suite à réunion*	12/2017	PL/LD	PL/LD	
D	*Aménagement profil C*	02/2018	EP	EP	
E	*Modification EME*	04/2018	EP	EP	
F	*Reprise suite réunion végétation*	05/2018	EP	EP	
G	*Reprise suite à réunions multiples*	08/2018	LD/EP	LD/EP	
H	*Modifications suite à avis ABF (30/08/2018)*	09/2018	EP	EP	

Informations supplémentaires :

Y:\LD et PL tout TOURCOING depuis 02.2015\201703_TCGgambetta\Présentation\201809_TCGgambetta présentation ville.dwg

Échelle : **1/500**

	Service émetteur	Commune	Divers	N° du plan	Indice
Référence du document :	DEPV-UTTA	TOU	73-2016-015	4	G

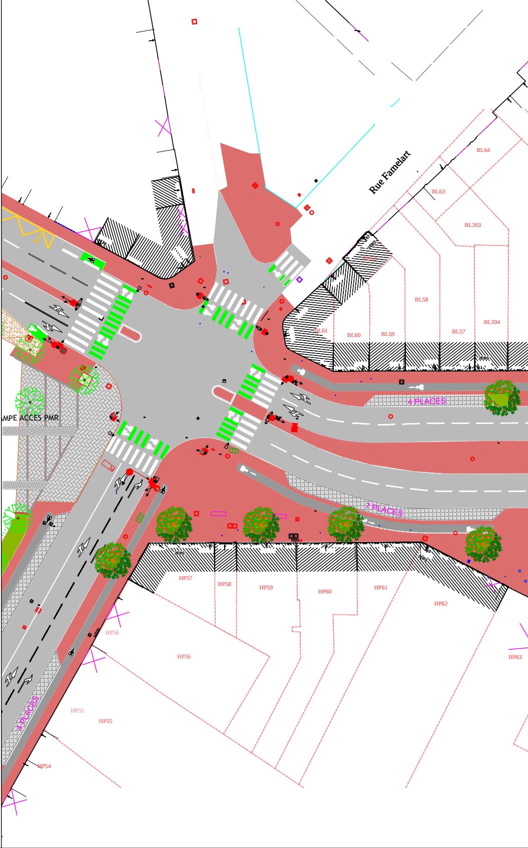
Rue Famelart
BL64
BL63
BL203
BL58
BL204
BL57
BL59
BL60
BL61
4 PLACES
MPE ACCES PMR
7 PLACES
HP57
HP58
HP59
HP60
HP61
HP62
HP56
HP56
HP63
HP55
HP55
HP54
4 PLACES

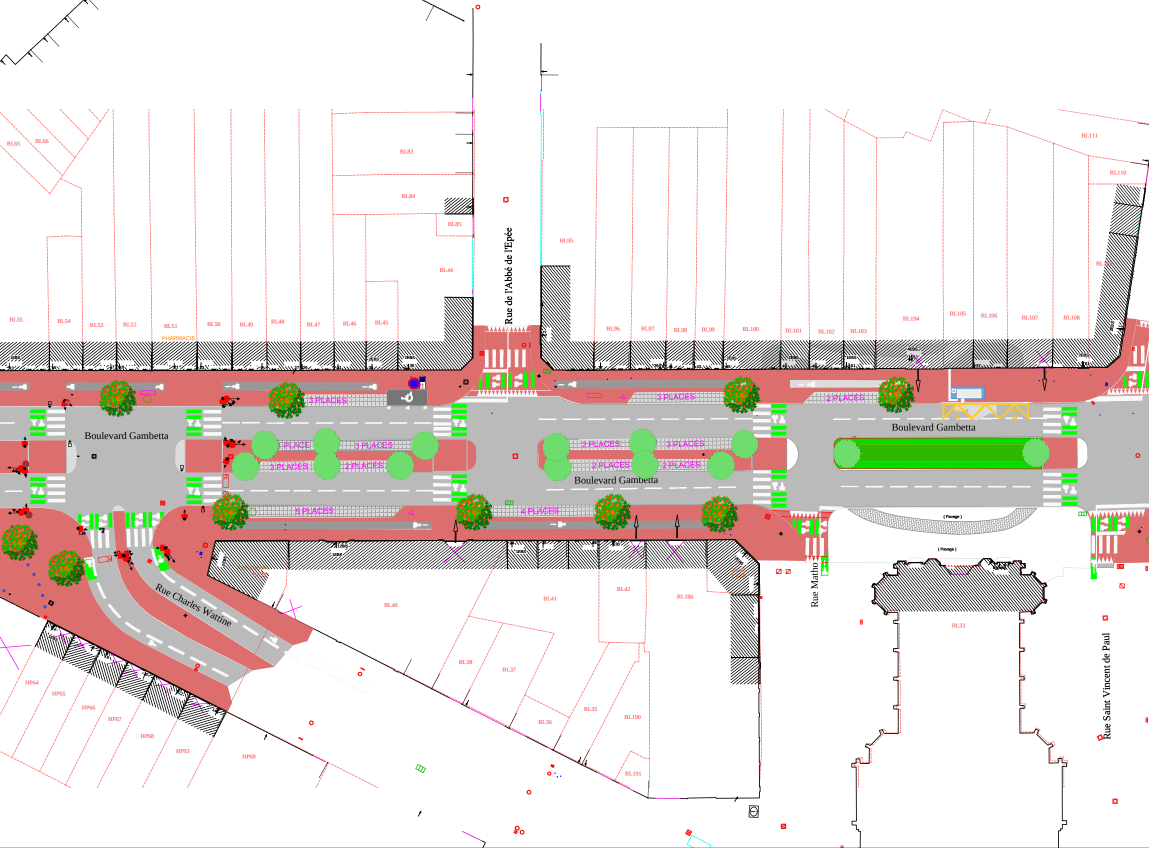
BL65
BL66
BL83
BL84
BL85
BL44
Rue de l'Abbé de l'Epée
BL95
BL111
BL110
BL55
BL54
BL53
BL52
BL51
PHARMACIE
BL50
BL49
BL48
BL47
BL46
BL45
BL96
BL97
BL98
BL99
BL100
BL101
BL102
BL103
BL194
BL105
BL106
BL107
BL108
3 PLACES
3 PLACES
2 PLACES
Boulevard Gambetta
1 PLACE
3 PLACES
3 PLACES
2 PLACES
2 PLACES
3 PLACES
2 PLACES
2 PLACES
Boulevard Gambetta
Boulevard Gambetta
5 PLACES
4 PLACES
(Pavage)
(Pavage)
Rue Charles Wattine
Rue Matho
BL40
BL41
BL42
BL186
BL33
BL38
BL37
BL36
BL35
BL190
BL191
HP64
HP65
HP66
HP67
HP68
HP93
HP69
Rue Saint Vincent de Paul

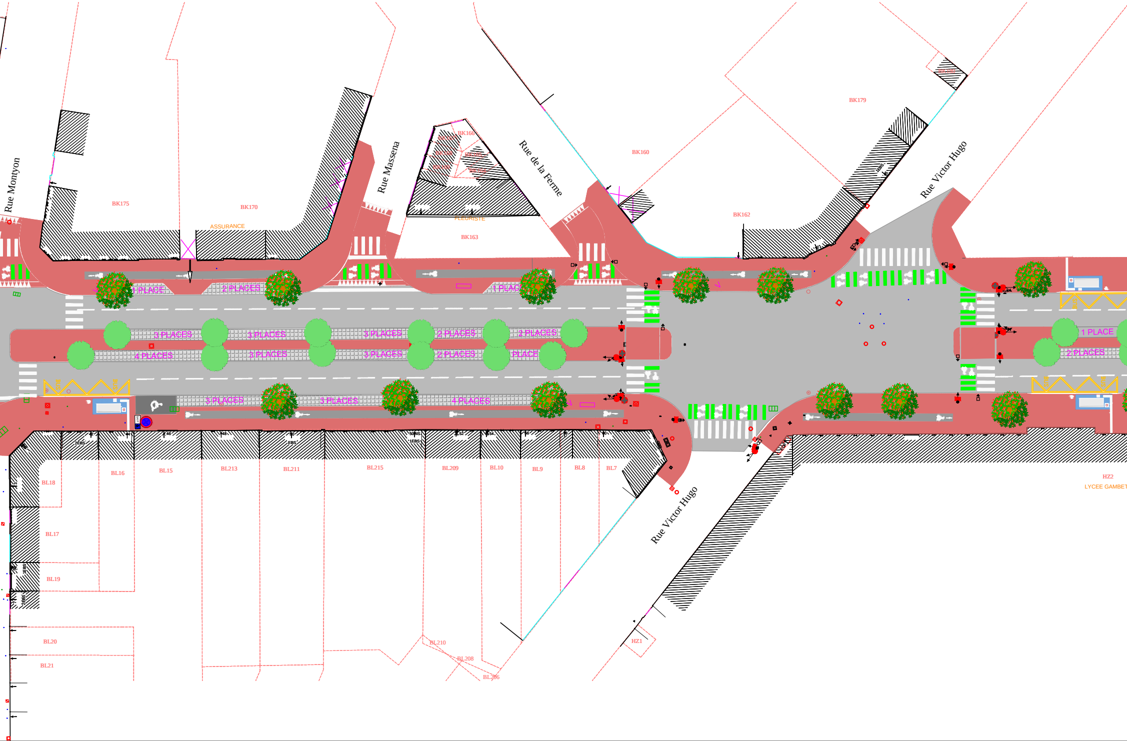
Rue Montyon
BK175
BK170
ASSURANCE
Rue Massena
BK166
FLEURISTE
BK163
Rue de la Ferme
BK160
BK179
BK162
Rue Victor Hugo
1 PLACE
2 PLACES
1 PLACE
3 PLACES
3 PLACES
3 PLACES
2 PLACES
2 PLACES
4 PLACES
3 PLACES
3 PLACES
2 PLACES
PLACE
1 PLACE
2 PLACES
3 PLACES
3 PLACES
4 PLACES
BL18
BL16
BL15
BL213
BL211
BL215
BL209
BL10
BL9
BL8
BL7
BL17
BL19
BL20
BL21
BL210
BL208
BL206
Rue Victor Hugo
HZ1
HZ2
LYCEE GAMBET

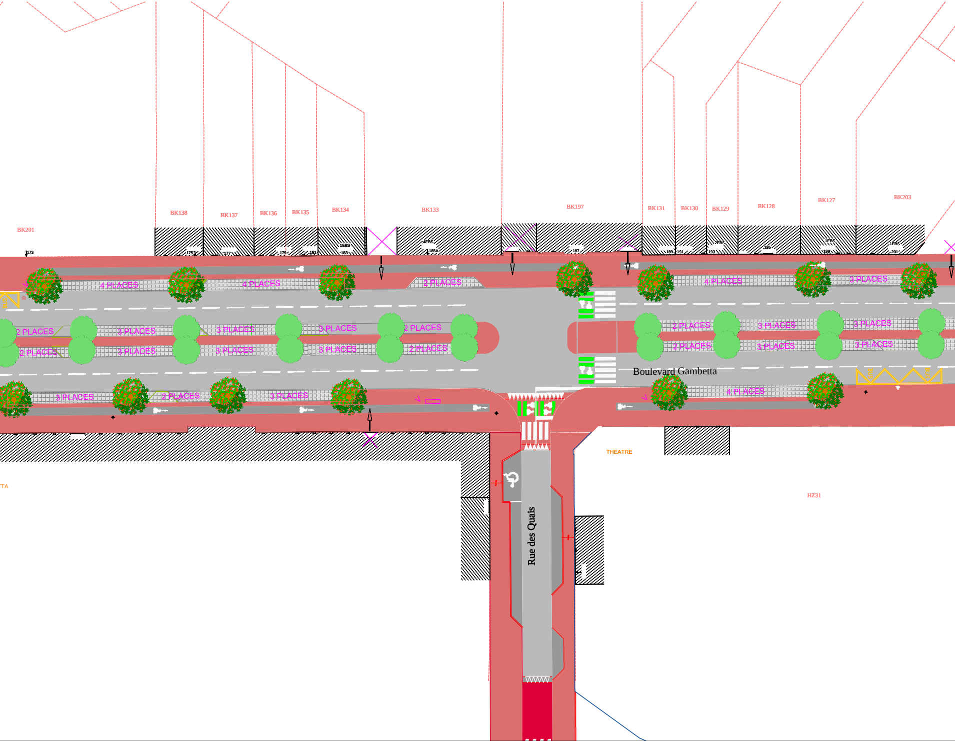
BK201
BK138
BK137
BK136
BK135
BK134
BK133
BK197
BK131
BK130
BK129
BK128
BK127
BK203
173
175
177
179
181
1EBS
183
4EBS
185A
187
189
191
2EBS
193
195
1EBS
199
1EBS
201
4 PLACES
4 PLACES
2 PLACES
4 PLACES
3 PLACES
2 PLACES
3 PLACES
3 PLACES
3 PLACES
2 PLACES
2 PLACES
3 PLACES
3 PLACES
3 PLACES
2 PLACES
2 PLACES
3 PLACES
3 PLACES
2 PLACES
3 PLACES
3 PLACES
3 PLACES
2 PLACES
3 PLACES
4 PLACES
Boulevard Gambetta
Rue des Quais
THEATRE
HZ31
TA

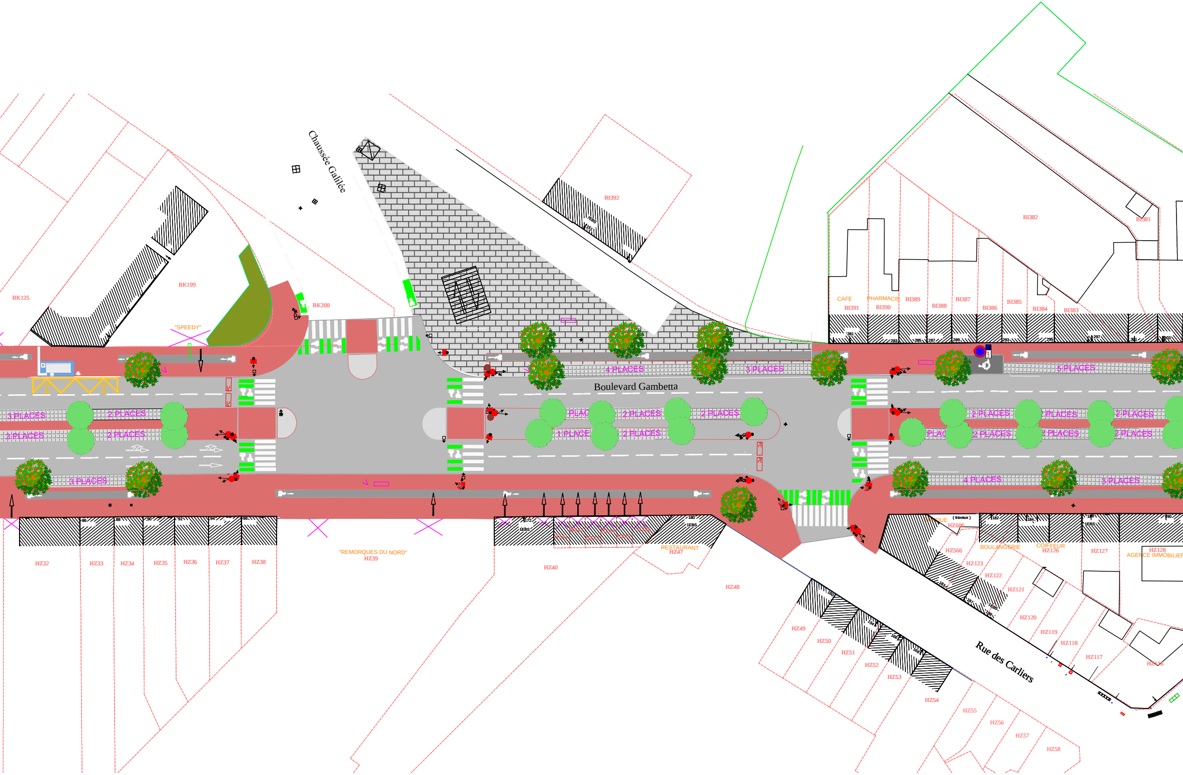
Chaussée Galilée
Boulevard Gambetta
Rue des Carliers
BK125
BK199
BK200
"SPEEDY"
BI392
BI382
BI381
CAFE
BI391
PHARMACIE
BI390
BI389
BI388
BI387
BI386
BI385
BI384
BI383
281
283
285
287
289
293
295
297
301
303
4 PLACES
3 PLACES
5 PLACES
2 PLACES
1 PLACE
BUS
PC
86
88
90
92
94
96
172
1EBS
180
HZ32
HZ33
HZ34
HZ35
HZ36
HZ37
HZ38
"REMORQUES DU NORD"
HZ39
HZ40
RESTAURANT
HZ47
HZ48
(travaux)
HZ606
182
184
188
1EBS
190
BOULANGERIE
COIFFEUR
HZ126
HZ127
HZ128
AGENCE IMMOBILIER
HZ566
HZ123
HZ122
HZ121
HZ120
HZ119
HZ118
HZ117
HZ116
183
187
189
160
154
166
168
HZ49
HZ50
HZ51
HZ52
HZ53
HZ54
HZ55
HZ56
HZ57
HZ58

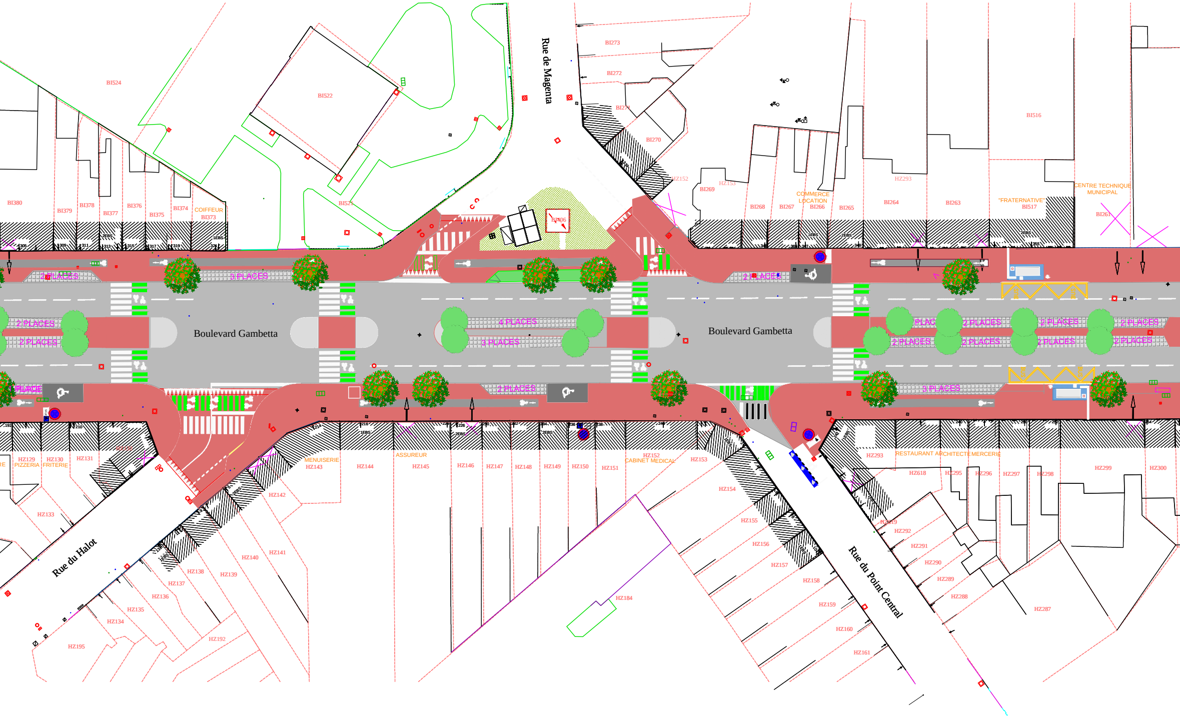
Rue de Magenta
Boulevard Gambetta
Boulevard Gambetta
Rue du Halot
Rue du Point Central
BI524
BI522
BI521
BI380
BI379
BI378
BI377
BI376
BI375
BI374
COIFFEUR
BI373
BI273
BI272
BI271
BI270
HZ152
HZ153
BI269
BI268
BI267
COMMERCE LOCATION
BI266
BI265
HZ293
BI264
BI263
"FRATERNATIVE"
BI517
BI516
CENTRE TECHNIQUE MUNICIPAL
BI261
BI506
2 PLACES
3 PLACES
2 PLACES
2 PLACES
4 PLACES
3 PLACES
2 PLACES
2 PLACES
2 PLACES
2 PLACES
2 PLACES
2 PLACES
2 PLACES
2 PLACES
PLACE
2 PLACES
3 PLACES
HZ129
PIZZERIA
HZ130
FRITERIE
HZ131
MENUISERIE
HZ143
HZ144
ASSUREUR
HZ145
HZ146
HZ147
HZ148
HZ149
HZ150
HZ151
HZ152
CABINET MEDICAL
HZ153
HZ293
RESTAURANT ARCHITECTE MERCERIE
HZ618
HZ295
HZ296
HZ297
HZ298
HZ299
HZ300
HZ133
HZ142
HZ141
HZ140
HZ139
HZ138
HZ137
HZ136
HZ135
HZ134
HZ195
HZ192
HZ184
HZ154
HZ155
HZ156
HZ157
HZ158
HZ159
HZ160
HZ161
HZ292
HZ291
HZ290
HZ289
HZ288
HZ287
2EBS
1EBS

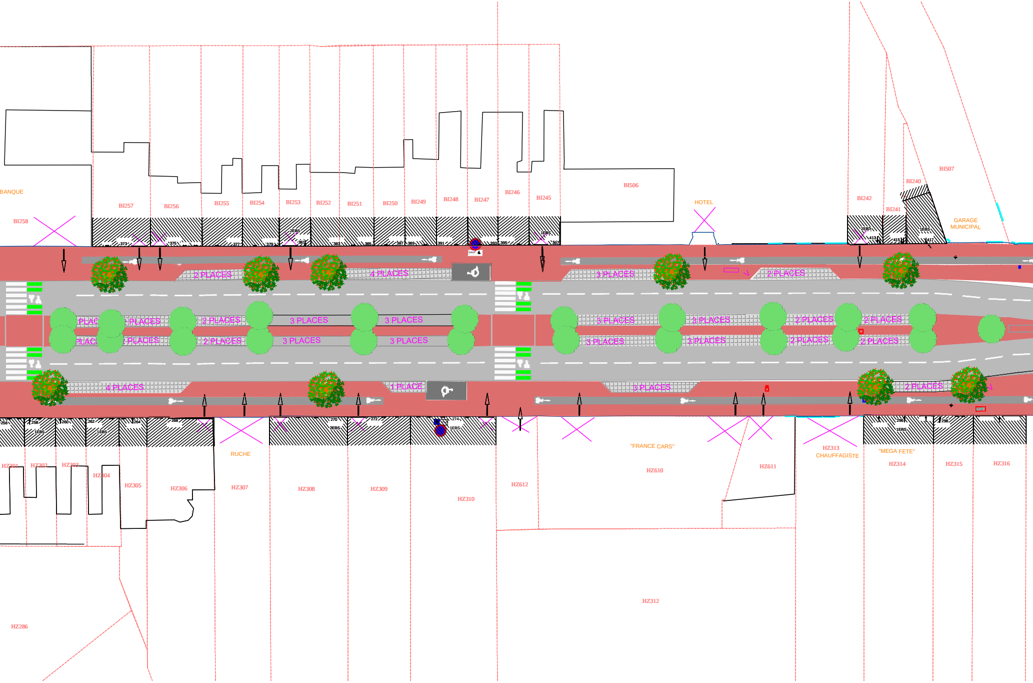
BANQUE
BI258
BI257
BI256
BI255
BI254
BI253
BI252
BI251
BI250
BI249
BI248
BI247
BI246
BI245
BI506
HOTEL
BI242
BI241
BI240
BI507
GARAGE MUNICIPAL
373
375
377
379
2EBS
381
383
385
387
389
391
393
395
1EBS
397
2EBS
413
415
1EBS
417
2 PLACES
4 PLACES
3 PLACES
2 PLACES
PLACES
2 PLACES
3 PLACES
3 PLACES
3 PLACES
3 PLACES
2 PLACES
2 PLACES
PLACES
2 PLACES
2 PLACES
3 PLACES
3 PLACES
3 PLACES
3 PLACES
2 PLACES
2 PLACES
4 PLACES
1 PLACE
3 PLACES
2 PLACES
256
258
1EBS
260
262
1EBS
264
268
270
2EBS
272
274
1EBS
296
1EBS
298
HZ301
HZ302
HZ303
HZ304
HZ305
HZ306
RUCHE
HZ307
HZ308
HZ309
HZ310
HZ612
"FRANCE CARS"
HZ610
HZ611
HZ313
CHAUFFAGISTE
"MEGA FETE"
HZ314
HZ315
HZ316
HZ312
HZ286

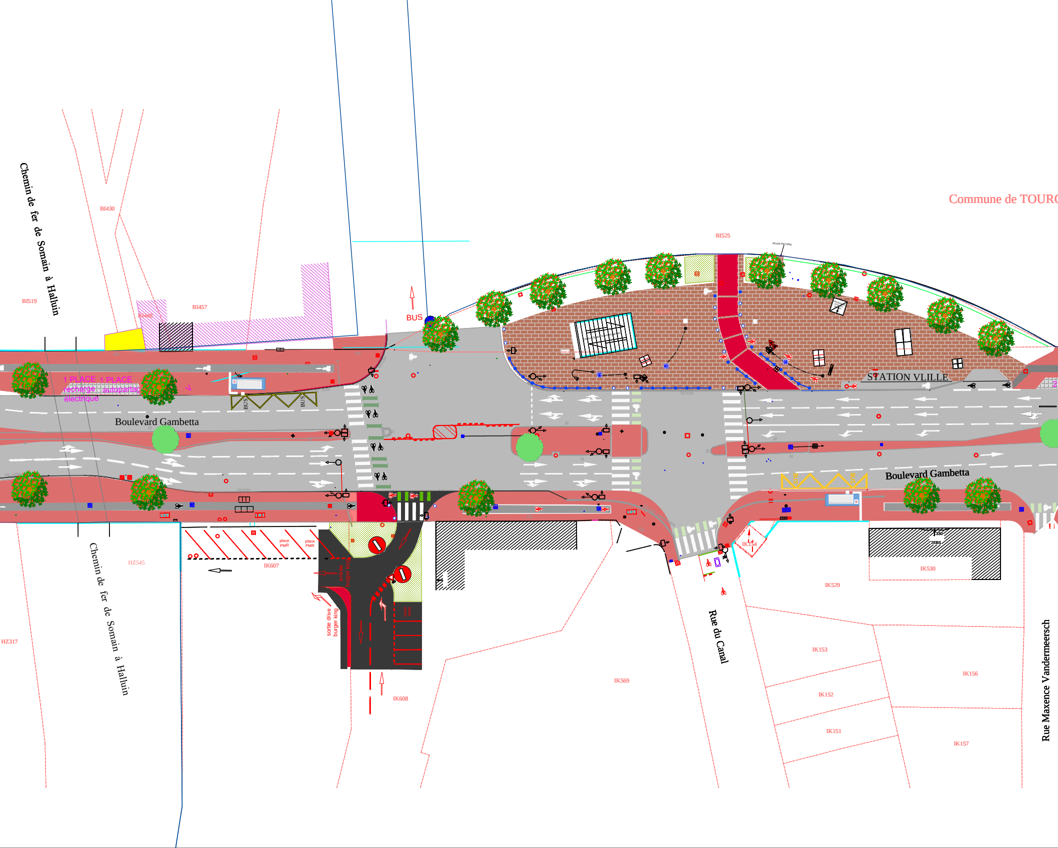
Chemin de fer de Somain à Halluin
BI430
BI519
BI457
BI448
BUS
Commune de TOURC
BI525
ACCES PIETONS
STATION VLILLE
1 PLACE recharge électrique
1 PLACE autopartage
BUS
BUS
Boulevard Gambetta
Boulevard Gambetta
HZ545
IK607
place PMR
place PMR
entrée burger king
sortie drive burger king
Chemin de fer de Somain à Halluin
HZ317
IK608
IK569
Rue du Canal
IK154
IK529
IK530
IK153
IK152
IK151
IK156
IK157
Rue Maxence Vandermeersch

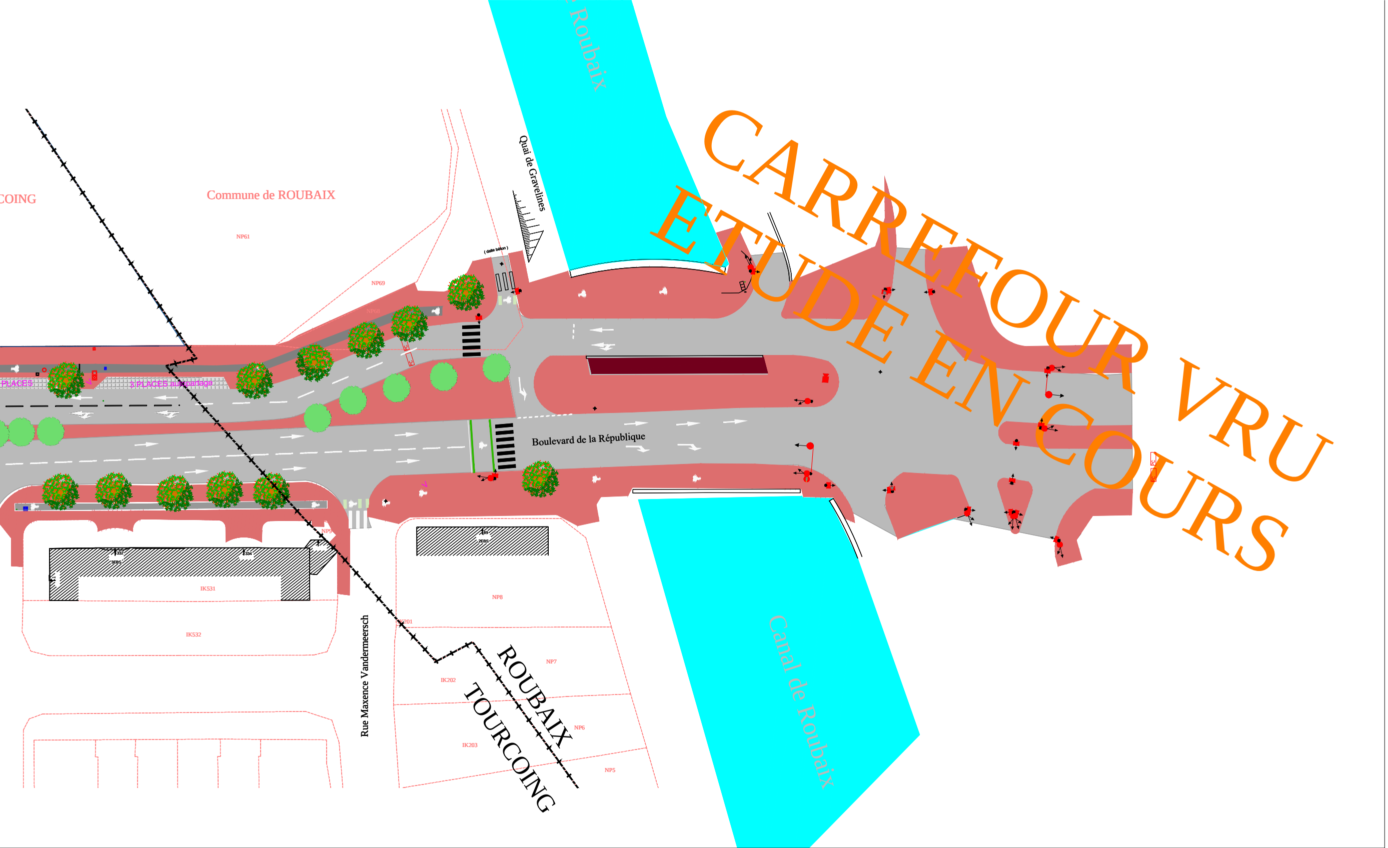
Roubaix
COING
Commune de ROUBAIX
NP61
Quai de Gravelines
(dalle béton)
NP69
NP68
PLACES
3 PLACES autopartage
PC
PC
Boulevard de la République
CARREFOUR VRU
ETUDE EN COURS
NP9
332
334
3EBS
IK531
IK532
89
2EBS
NP8
IK201
Rue Maxence Vandermeersch
NP7
IK202
ROUBAIX
TOURCOING
NP6
IK203
NP5
Canal de Roubaix