



0-6
ANS



GUIDE

Petite Enfance

À TOURCOING,
DES ACCUEILS POUR BIEN **GRANDIR** !



Tourcoing

SOMMAIRE

1 PRÉPARER L'ARRIVÉE DE MON ENFANT > p4

- Les points d'informations
- Situations particulières
 - Adresses utiles

2 BEBE EST NÉ ... LES DÉMARCHES À ÉFFECTUER > p6

- La Mairie de Tourcoing
 - La CAF
 - La CPAM
- Assurances
- Impôts

3 LES MODES D'ACCUEIL : À QUI CONFIER MON ENFANT ? > p7

- L'Accueil familial
- Les Accueils collectifs municipaux
- Les Accueils collectifs associatifs
- Les Accueils collectifs privés
 - L'Accueil à domicile
- Situations particulières

4 ENFANCE ET SANTÉ : LE SUIVI MÉDICAL DE MON ENFANT > p15

5 L'ACCOMPAGNEMENT À LA PARENTALITÉ > p20

6 PASSER DU TEMPS AVEC MON ENFANT > p22

7 MON ENFANT A GRANDI : LOISIRS ET ACTIVITÉS > p26

8 LE TEMPS DE L'ÉCOLE... > p32

9 ON SORT ! > p35 Calendrier des événements tourquennois

10 LES ADRESSES UTILES

ÉDITO

Vous allez bientôt devenir parents ou vous l'êtes déjà et vous paniquez à l'idée d'entamer de nombreuses démarches administratives ?

Pas d'inquiétude, la Ville de Tourcoing est là pour vous accompagner. Modes d'accueil, suivi médical, loisirs, écoles... ce guide de la Petite Enfance vous permettra d'obtenir tous les renseignements désirés en quelques minutes.

Avec plus de 500 assistantes maternelles sur le territoire tourquennois, 90 écoles publiques et privées, de nombreuses associations culturelles et sportives, et des événements tout au long de l'année, Tourcoing sait s'occuper des plus petits tout en facilitant la vie de leurs parents !

Chaque Tourquennois compte pour nous et nous sommes très fiers d'accueillir de plus en plus de nouveau-nés ! Félicitations !

Didier DROART
Maire de Tourcoing

Doriane BECUE
Adjointe au Maire

PRÉPARER L'ARRIVÉE DE MON ENFANT

• LES POINTS D'INFORMATIONS

Guichet unique Petite Enfance

Le service municipal de la Petite Enfance et de la parentalité :

- gestion des multi-accueils municipaux,
- l'information sur les modes d'accueil et les activités pour les enfants de 0 à 6 ans.

30 avenue Millet - porte 5 - 03 59 63 40 00
enfance@ville-tourcoing.fr

Accueil du public les lundis & mercredis de 8h30 à 12h30 et les mercredis & vendredis de 13h30 à 16h.

• RELAIS ASSISTANTES MATERNELLES (RAM)

Lieu ressource d'information, de rencontre et d'échange au service des parents et des assistantes maternelles indépendantes. Le RAM vous accompagne dans vos démarches de recherche d'une assistantes maternelles et dans vos démarches administratives (contrat de travail, estimation du coût, ...)

30 avenue Millet - 03 59 63 40 19 ou 40 29
ram@ville-tourcoing.fr

Accueil tous les jours (avec ou sans RDV) de 9h à 12h et de 14h à 17h. Fermé le mercredi après midi. Rendez-vous possible le samedi matin.

• UTPAS / PMI

Les services de la PMI proposent un suivi médico social (gratuit) des enfants de 0 à 6 ans afin de veiller à leur développement.

- UTPAS Tourcoing-Mouvoux - 03 59 73 76 00
4 chaussée Galilée
- UTPAS Tourcoing-Neuville - 03 59 73 04 00
12 boulevard de l'Égalité

ADRESSES UTILES

Point Info famille de Lille Métropole



C'est un lieu d'accueil, d'information et d'orientation.
7 bis rue Gustave Delory, Lille
Tél. 03 20 54 97 61 / 03 20 17 99 38
pif@udaf59.org
www.udaf59.org

Maison de l'Enfance et de la Famille Métropole Roubaix - Tourcoing

- À travers un projet individuel, les différentes équipes sont amenées à :
- Donner du sens au collectif et à l'individuel
 - Favoriser et restaurer les liens parents/enfant
 - Développer l'autonomie
 - Apporter aide et conseils à la famille et suivre le développement de l'enfant

35 rue Charlie Chaplin, Roubaix
Tél. 03 20 80 71 98
roubaix@epdsae.fr
www.epdsae.fr

Maison de l'adoption

Accueillir, informer, échanger, accompagner dans l'adoption.

20-24 rue Gombert, Lille
Tél. 03 59 73 87 43
maisonadoption@lenord.fr
Accueil du lundi au vendredi de 13h30 à 17h

Bientôt maman ? la CAF du Nord et la CPAM vous accompagnent. Ensemble, la CAF et la CPAM vous invitent à des ateliers/rencontres collectifs pour échanger avec vous sur vos démarches et sur vos droits en matière de prestations sociales. À l'issue de cette rencontre, votre "parcours maternité" n'aura plus de secret pour vous : la grossesse, la naissance, l'évolution de votre enfant, sa vie à la maison... et toutes les prestations auxquelles vous avez droit.

• CAISSE PRIMAIRE D'ASSURANCE MALADIE

Pensez à déclarer votre grossesse à votre caisse d'Assurance Maladie dans les trois premiers mois. Cette démarche permettra à l'Assurance Maladie de mieux vous accompagner et de vous prendre en charge tout au long de votre grossesse (suivi mois par mois, choix de la maternité, accompagnement à domicile après l'accouchement...).

2 place Sébastopol - Tél. 3646
(service 0,06€/minute + prix d'un appel local)
Accueil du lundi au vendredi de 8h à 16h15

• SITUATIONS PARTICULIÈRES

• **Pôle Handicap Ville** : afin de mieux répondre aux besoins des personnes en situation de handicap ou à mobilité réduite, la Ville a créé au sein du Centre Communal d'Action Sociale, un Pôle Handicap : accueil de proximité, lieu d'écoute, d'information, de conseil et d'orientation, destiné aux personnes en situation de handicap, à leur entourage et aux professionnels.

CCAS - 26 rue de la Bienfaisance - Tél. 03 20 11 34 97

• Maison de l'adoption (détail page 4)

• **Jumeaux et Plus** : vous êtes parents, ou futurs parents, de jumeaux, triplés ou plus ? Attendre et élever des multiples est une aventure. Jumeaux et Plus, est à vos côtés dès l'annonce de la grossesse, à chaque instant de leur vie, jusqu'à l'adolescence... et plus !

Association du Nord - Tél. 06 51 86 00 03
jumeauxetplus59@gmail.com

• CAISSE D'ALLOCATIONS FAMILIALES

La CAF accompagne les familles dès l'arrivée du jeune enfant :

- Elle verse des prestations aux familles (allocations familiales, complément familial, prime à la naissance...).

Renseignez-vous auprès de votre CAF.
20 rue des Carliers - 0810 25 59 80
(prix d'un appel local) - www.caf.fr
Accueil uniquement sur rendez-vous à l'accueil ou sur www.caf.fr
du lundi au vendredi de 8h30 à 16h30.
Fermeture le jeudi.



Le site www.monenfant.fr

Créé par la Caisse Nationale des Allocations Familiales, il est là pour vous conseiller, orienter vos recherches et vous aider à trouver la solution d'accueil qui vous convient.

Différentes rubriques vous proposent :

- des informations sur : les différents modes d'accueil, le RAM (relais assistantes maternelles), les LAEP (lieux d'accueil enfants-parents),
- des simulations des frais de garde,
- une recherche de mode de garde en fonction de votre lieu d'habitation,
- un espace documentaire pour les parents.

BÉBÉ EST NÉ... LES DÉMARCHES À EFFECTUER

À la naissance de votre enfant, il est important de le déclarer auprès des différents organismes pour bénéficier de vos droits.



• À LA MAIRIE

La **déclaration de naissance** se fait **obligatoirement** à la commune de naissance de l'enfant, à la mairie dans un **déla**i de **3 jours**. Si votre enfant est né à la maternité du Centre Hospitalier Guy Chatilliez de Tourcoing, des permanences ont lieu sur place.

- Transmettre un acte de naissance à la **CAF**, la **CPAM** et les **mutuelles** respectives des parents afin de déterminer le rattachement aux parents.
- Prévenir les **employeurs** des 2 parents de la naissance effective de l'enfant.

Note : n'hésitez-pas non plus à prévenir votre/ vos comité(s) d'entreprise ! En effet, certaines entreprises offrent un cadeau ou une prime de naissance.

- Déclarer l'enfant auprès de votre **assurance**.

• LES IMPÔTS

Vous n'avez aucune obligation de déclaration à la naissance de l'enfant. Ce n'est qu'au moment de votre déclaration de revenus que vous intégrerez la naissance de votre bébé.

INFOS CAF

- Si vous êtes allocataire, vous pouvez faire cette déclaration en ligne dans l'espace : **Mon compte**.

- Si vous n'avez pas ouvert votre compte sur internet, ou que vous n'êtes pas encore allocataire :

Adressez un courrier à votre CAF en joignant :

- L'acte de naissance de votre bébé, ou la copie des pages de votre livret de famille,
- La déclaration de situation, la déclaration de ressources.

Pour télécharger les différents formulaires, suivez les liens (version web uniquement) ou à l'accueil de la CAF
Téléchargement des formulaires CAF

LES MODES D'ACCUEIL : À QUI CONFIER MON ENFANT ?

• L'ACCUEIL FAMILIAL : VOTRE ENFANT EST ACCUEILLI CHEZ UNE ASSISTANTE MATERNELLE

Qui est l'assistante maternelle ?

Les assistantes maternelles sont agréées par le service de Protection maternelle et infantile du Département du Nord. Elles peuvent accueillir de 1 à 4 enfants simultanément à leur domicile ou dans une maison d'assistantes maternelles (MAM). Elles ont pour mission d'assurer au quotidien les soins relatifs au bien-être et à la santé de l'enfant accueilli. Elle lui assure stabilité, sécurité matérielle, affective et morale. L'assistante maternelle aide l'enfant à se construire, s'éveiller et l'accompagne vers l'autonomie.

• LE RAM (RELAIS D'ASSISTANTES MATERNELLES)

Le Relais d'Assistantes Maternelles est un service municipal gratuit.

C'est un lieu ressource pour les parents, futurs parents et les assistantes maternelles.

L'assistante maternelle indépendante est employée directement par les parents que le RAM peut accompagner dans les démarches d'employeurs.

À Tourcoing, plus de 450 assistantes maternelles agréées peuvent accueillir vos enfants sur des plages horaires adaptées à vos besoins : mi-temps, horaires atypiques, horaires variables, nuit, week-end, périscolaire, accueil occasionnel et dépannage.

Les assistantes maternelles qui le souhaitent sont accueillies tous les matins avec les enfants dans les locaux du RAM ou dans les quartiers (Blanc Seau, Phalempins, Virolois, Bourgogne, Blanche Porte, Clinquet).

"5 BONNES RAISONS DE CHOISIR DE METTRE MON ENFANT CHEZ UNE ASSISTANTE MATERNELLE"

1. À Tourcoing, de nombreuses places sont disponibles, donc pas de délai d'attente.
2. J'ai le choix, je suis libre de recruter la « nounou » avec laquelle je sens que mon enfant sera bien.
3. Je peux choisir une assistante maternelle à proximité de mon domicile ou de mon lieu de travail.
4. Les horaires sont plus souples qu'en crèche ou accueil collectif.
5. Même si mon enfant est malade, il pourra être accueilli, alors qu'en crèche ce n'est pas possible.

Ensemble, elles participent à des temps festifs et à des activités collectives de qualité : arts plastiques, éveil musical, éveil sensoriel, psychomotricité... Le RAM permet aux enfants d'avoir une première approche de la collectivité. Des ateliers de temps festifs sont proposés pour créer du lien entre les parents et les enfants.

Le Ram accompagne les associations d'assistantes maternelles.

30 avenue Millet
Tél. 03 59 63 40 20
ram@ville-tourcoing.fr

- **LES MAISONS D'ASSISTANTES MATERNELLES (MAM)**

C'est un nouveau concept, ces maisons regroupent 2, 3 ou 4 assistantes maternelles dans un lieu réservé à l'accueil des enfants (hors de leur domicile personnel). Elles peuvent accueillir de 6 à 16 enfants. Les enfants s'initient à la vie en collectivité tout en étant encadrés par plusieurs professionnels de la petite enfance.

Les MAM font l'objet d'un agrément délivré par le Conseil départemental et établissent un projet éducatif ainsi qu'un règlement intérieur. Les parents employeurs établissent un contrat d'accueil et un contrat de travail avec l'une des assistantes maternelles de la MAM.

MAM « De chenille à Papillon »
85 rue Simon Tiberghien
Tél : 06 05 29 15 70
dechenilleapapillon@outlook.fr

MAM « Il était une fois »
55C rue Claude Bernard
Tél. 03 62 87 13 25
mam.iletaitunefois@gmail.com

MAM'Zelle Bulles - 14 rue de Madrid
De 7h à 19h
Tél. 07 82 42 13 25
mam_zellebulles@hotmail.fr

MAM "Les Petits Explorateurs"
29 rue de la Malcense - De 6h à 19h
Tél. 03 20 26 97 53
mampe@outlook.fr

MAM ô TRÉSORS - 41 rue du docteur Dewyn
De 7h à 18h
Tél. 03 20 70 09 85
Mam.o.tresors@hotmail.fr

MAM Les Petits Flocons
47 rue du Flocon
Tél. 06 71 58 57 73 ou 06 88 33 69 44
Mam.lespetitsflocons@gmail.com

- **CRÈCHE FAMILIALE MUNICIPALE « L'ARC EN CIEL »**



La crèche familiale de Tourcoing est une structure municipale qui regroupe 33 assistantes maternelles agréées par le Conseil départemental réparties sur l'ensemble de la ville. Elle accueille toute l'année les enfants de 0 à 6 ans.

Les assistantes maternelles sont encadrées par une équipe pluridisciplinaire. Un médecin assure les visites d'admission, donne un avis consultatif accompagne l'équipe des professionnelles.

Votre enfant est accueilli au quotidien au domicile de l'assistante maternelle de 7h à 19h. Elle lui apporte sécurité physique, psychologique et affective nécessaire à son bon développement et à son épanouissement.

L'assistante maternelle participe deux fois par mois au minimum dans les locaux de la crèche familiale à des temps d'éveil animés par les éducatrices de jeunes enfants. De plus, chaque assistante maternelle est rattachée à un multi-accueil municipal où elle se rend deux fois par mois pour favoriser l'adaptation de l'enfant à la collectivité.

Un contrat est établi entre vous et la crèche familiale; vous n'avez pas de lien financier avec l'assistante maternelle, un tarif horaire est pratiqué en fonction de vos revenus. Un règlement intérieur détermine les modalités de fonctionnement.

30 avenue Millet - porte 3 - Tél. 03 59 63 40 22
Inscription au guichet unique Petite Enfance
porte 5 - Tél. 03 59 63 40 25

- **LES ACCUEILS MUNICIPAUX :
VOTRE ENFANT EST ACCUEILLI
EN STRUCTURE COLLECTIVE**

Ces modes d'accueil associent au sein d'un même établissement de l'accueil régulier, occasionnel ou d'urgence.

La durée d'accueil de l'enfant est fonction des besoins des parents et des possibilités d'accueil de l'établissement.

Des accueils spécifiques peuvent également être proposés afin de répondre à une situation particulière d'urgence.

Les multi-accueils sont « gérés » par une équipe pluridisciplinaire de professionnels de la petite enfance qualifiés. Les multi-accueils font l'objet d'un agrément délivré par le Conseil départemental.

Chaque établissement a un projet pédagogique et propose diverses activités tout au long de la journée (modelage, ateliers d'arts plastiques, psychomotricité, conte, éveil musical, éveil culturel, spectacles...) adaptées au rythme de chaque enfant.

Des temps festifs avec les familles sont organisés au sein des multi-accueils.

INFO CAF

La participation financière des parents est calculée sur une base horaire établie par la CAF en fonction des ressources et de la composition de la famille.



DE 2 MOIS À 3 ANS RÉVOLUS

AQUARELLE - 33 enfants / 7h - 19h
38 avenue Millet
Quartier Centre-ville
Tél. 03 59 63 40 13

CÂLIN CÂLINE - 63 enfants / 7h - 19h
24 rue Monseigneur Leclerc
Quartier Bourgogne
Tél. 03 20 76 48 89

GRAINE D'ÉVEIL - 63 enfants / 7h - 19h
106 rue de l'Hippodrome
Quartier Brun-Pain
Tél. 03 20 94 34 70



DE 2 MOIS À 3 ANS RÉVOLUS

UN DEUX TROIS SOLEIL

99 rue d'Austerlitz - Quartier Blanche Porte

Tél. 03 20 70 26 45

Du lundi au vendredi : 8h - 18h

Fermé le 3^e vendredi après-midi
de chaque mois

LES P'TITS LOUPS

106 rue de l'Hippodrome - Quartier Brun-Pain

Tél. 03 20 03 09 87

Du lundi au vendredi : 7h30 - 17h30

Fermé le dernier vendredi après-midi
de chaque mois

FRIMOUSSE

2 rue de la Tour d'Auvergne

Quartier Phalempins

Tél. 03 20 01 52 90

Du lundi au vendredi : 7h30 - 17h30

Fermé le 1^{er} vendredi après-midi
de chaque mois

CAPUCINE

170 rue Racine - Quartier Pont Rompu

Tél. 03 20 94 37 67

Du lundi au vendredi : 8h - 18h

Fermé le 2^{ème} vendredi après-midi
de chaque mois

ÎLE AUX ENFANTS

38 avenue Millet - Quartier Centre-Ville

Tél. 03 59 63 40 14

Lundi, mardi, jeudi, vendredi : 8h30 - 17h30

Mercredi : 8h - 12h (fermé l'après-midi)

Fermé le 2^{ème} mercredi matin de chaque mois

LES PREMIERS PAS (2 mois à 3 ans)

50 rue de Florence - Quartier Égalité

Tél. 03 20 25 16 07

Lundi, mardi, jeudi : 8h - 17h15

Mercredi, vendredi : 8h - 12h30
(fermé l'après-midi)

Fermé le 2^{ème} mercredi matin de chaque mois

BERLINGOT

285 boulevard Descat - Maison de service

Quartier Blanc-Seau - Tél. 03 20 25 61 13

Lundi, mardi, jeudi, vendredi : 8h - 17h

Mercredi : 8h - 12h (fermé l'après-midi)

Fermé le 2^{ème} mercredi matin de chaque mois

Attention : pour inscrire votre enfant dans l'un de ces accueils collectifs, il est important de remplir une fiche de premier contact à déposer au Guichet unique d'inscription,

30 avenue Millet - porte 5

ou par mail enfance@ville-tourcoing.fr

Tél. 03 59 63 40 25 ou 40 16

Service ouvert au public :

Lundi : 8h30 - 12h30

Mercredi : 8h30 - 12h30 / 13h30 - 16h

Vendredi : 13h30 - 16h

• LES ACCUEILS ASSOCIATIFS

Proposés par les centres sociaux, les multi-accueils associatifs font l'objet d'un agrément délivré par le Conseil départemental.

Les enfants sont accueillis par une équipe de professionnels de la petite enfance.

LES LOUSTICS - Centre social Belencontre

69 avenue Kennedy

Tél. 03 20 94 13 57

Du lundi au vendredi : 8h30 - 18h

De 3 mois à 3 ans

contact@csc-belencontre.org

SUCRE D'ORGE

Centre social Marlière / Croix Rouge

41 rue de la Bourgogne

Tél. 03 20 01 75 51

Du lundi au vendredi : 8h15 - 17h15

De 2 mois ½ à 3 ans révolus

centre.social.marliere.croix.rouge@wanadoo.fr

JEAN LAMARQUE

Centre social Boilly / Quartier Épidème

22 rue de la Fonderie

Tél. 03 20 27 08 66

Lundi de 13h30 à 17h, mardi et vendredi

de 8h30 à 12h et de 13h30 à 17h,

mercredi et jeudi de 8h30 à 17h.

De 3 mois à 4 ans

ctr.social.boilly.admi@wanadoo.fr

L'ENVOL - Centre social Bourgogne

24 rue Roger Salengro

Tél. 03 20 76 67 31

Lundi : 13h30 - 17h, mardi et vendredi :

8h30 - 12h / 13h30 - 17h, mercredi et

jeudi : 8h30 - 17h

De 3 mois à 4 ans

csbourgogne@orange.fr

INSCRIPTIONS : Si l'une de ces structures vous intéresse, contactez-la directement pour connaître les modalités d'inscription.

• LES ACCUEILS PRIVÉS

Les multi-accueils privés accueillent les enfants d'entreprises partenaires mais aussi les enfants de familles tourquennoises. Ils sont gérés par une équipe pluridisciplinaire de professionnels de la petite enfance et font l'objet d'un agrément délivré par le Conseil départemental.



RIGOLO COMME LA VIE

Tourcoing - Le Jardin des orchidées

26 enfants dont 8 places

pour la Ville de Tourcoing

75 bis rue de la Cloche

(quartier Centre-Ville)

Tél. 03 20 27 35 79

Du lundi au vendredi : 8h30 - 18h30

De 2 mois ½ à 3 ans

tourcoing@rigolocommelavie.fr

FLOCONTINE PEOPLE & BABY

250 bis rue du Flocon (quartier Flocon)

Tél. 09 53 88 00 56

Du lundi au vendredi : 7h30 - 19h

De 2 mois ½ à 4 ans

flocontine@people-and-baby.com

• LES MICRO-CRÈCHES

Ce sont des structures pouvant accueillir collectivement au maximum dix enfants.

Les micro-crèches bénéficient de modalités particulières de fonctionnement et d'horaires d'ouverture. Elles offrent un accueil de qualité. L'accueil se fait en âges mélangés, c'est un peu l'équivalent d'une très grande famille.

Les micro-crèches font l'objet d'un agrément délivré par le Conseil départemental après avis de la PMI. Les micro-crèches ont une tarification différente : elles sont soumises à la **PAJE** (prestation d'accueil du jeune enfant) délivrée par la CAF, selon certains critères qui doivent être respectés. Cette prestation est versée directement à la famille qui doit faire l'avance des frais.



LES NOURRIS'SONS

13 rue Famelart BP 60154
Quartier Épidème/Gambetta - Tél. 06 85 03 15 66
lesnourrissons59@gmail.com
Accueil du lundi au vendredi : 7h - 19h
Accueil en périscolaire le mercredi,
possibilité d'ouverture le samedi.
De 2 mois ½ à 3 ans.

LA MAISON DE LOUISE

171 bd de l'Égalité - Quartier Égalité
Tél. 03 20 70 20 70
Accueil du lundi au samedi : 7h - 19h
De 2 mois ½ à 4 ans

AMRA CRÈCHE MULTICULTURELLE

36 rue de Balzac - Quartier Épidème
Tél. 03 59 89 02 60
du lundi au vendredi : 7h30 - 18h30
De 2 mois ½ à 3 ans

MICROCRÈCHE RONDE DES PAPILLONS

278 Chaussée Fernand Forest
Quartier Phalempins - Tél. 09 82 37 13 13
delphine.deprost@yahoo.fr
virginie.denglos@yahoo.com
du lundi au vendredi : 7h30 - 18h30

MICROCRÈCHE « LE BÉBÉ EST UNE PERSONNE »

185 rue du Brun-Pain - Tél. 06 63 00 89 36
lebebestunepersonne@gmail.com
De 2 mois et ½ à 3 ans

CROC LA VIE

Ces 2 micro-crèches sont un lien passerelle avant l'entrée à l'école. Elles accueillent vos enfants dès 2 ans jusqu'à l'entrée en maternelle.

• Jardin des petits Doito

20 allée Jules Steelandt
Quartier Flocon - Tél. 06 79 51 68 90

• Jardin des petits Saint-Mathieu

1 rue Jean Baptiste Corot Quartier Belencontre
Tél. 06 79 51 68 90 - croclavieasso@gmail.com
Du lundi au vendredi : 7h30 - 18h30

INFO CAF

L'ACCUEIL INDIVIDUEL

S'ils choisissent de garder leur enfant, les parents peuvent bénéficier :

- d'une prestation partagée d'éducation de l'enfant de la **PAJE** : elle est attribuée aux familles dont l'un des parents cesse ou réduit son activité professionnelle pour s'occuper de son ou de ses enfants.
- Si vous avez au moins trois enfants, vous pouvez choisir de bénéficier de la **PreParE** ou de la **PreParE** majorée.

Se renseigner auprès de votre CAF.

S'ils décident de le faire garder par une assistante maternelle à domicile au sein d'une MAM, les parents peuvent bénéficier :

- d'un complément de libre choix du mode de garde (Cmg) de la **PAJE** : il aide les parents à financer le recours à une assistante maternelle agréée ou à une garde à domicile.

L'ACCUEIL COLLECTIF

Pour rendre moins coûteux le recours aux services d'accueil collectif, la CAF finance directement les structures accueillant des jeunes enfants. Ainsi les familles peuvent bénéficier de tarifs adaptés à leurs ressources.

En cas de recours à une micro-crèche ne bénéficiant pas directement de l'aide au fonctionnement de la CAF, les parents peuvent profiter du CMG structure.

Une demande doit être formulée dès le premier mois d'accueil, comme pour l'emploi d'une assistante maternelle.

• LES ACCUEILS À DOMICILE

Des associations ou entreprises privées proposent des dispositifs d'aide aux familles pour la garde des enfants à domicile mais aussi pour les tâches quotidiennes et ménagères.

Elles sont agréées et vous propose des intervenants de confiance et qualifiés.

FA SI LA GARDER - Centre social Belencontre
« Fa Si La Garder » propose une solution de garde à votre domicile adaptée aux horaires atypiques et décalés (variables, nuits...), en complément d'un autre mode d'accueil.

Ce projet est initié par le Centre social de Belencontre et soutenu par la CAF de Roubaix-Tourcoing.
Centre social Belencontre,
Avenue Kennedy - Tél. 03 20 94 10 68
contact@fa-si-la-garder.org

AIDE FAMILIALE A DOMICILE (AFAD)
11 & 13 bd de la République, Roubaix
Tél. 03 20 68 93 42 - www.afad-roubaix.fr

**AIDE À DOMICILE
EN ACTIVITES REGROUPÉES (ADAR)**
43 avenue Gustave Dron - Tél. 03 28 33 90 15

INTERPROXIM
51 Rue de Wailly - Tél. 03 20 28 84 00

AIDE ET SERVICE POUR TOUS
86 rue de Lille - aspt59@orange.fr
Tél. 08 99 34 50 63

DOMIDON
2 rue d'Havré - Tél. 03 20 27 29 13

OXYGÉNÉRATION
382 chaussée Denis Papin
(maison médicale Ste Anne)
Tél. 03 20 35 51 83 - contact@oxygeneration.fr



SITUATION PARTICULIÈRE

FA SI LA ACCOMPAGNER

Centre social Belencontre

« Fa Si La ACCOMPAGNER » propose aux parents d'enfants porteurs de handicap une solution de garde à votre domicile adaptée aux horaires atypiques et décalés (variables, nuits...), en complément d'un autre mode d'accueil (IME, crèche, école). Ce projet est soutenu par la CAF du Nord.

Centre social Belencontre,
Avenue Kennedy - Tél. 03 20 94 10 68

Aide aux Mères et aux Familles à Domicile
Métropole Nord-Est (AMFD)

L'Association apporte une aide aux familles ou aux personnes en situation difficile par l'intervention d'un personnel qualifié à domicile. Elle assure des services d'aide et d'assistance pour les personnes en situation de handicap, aux personnes âgées ou malades.

Avenue de Flandres - Croix
Tél. 03 20 73 64 37

INFO CAF

Si un parent cesse ponctuellement son activité professionnelle pour s'occuper de son enfant gravement malade, accidenté ou handicapé, une prestation peut être versée sous certaines conditions : l'Allocation Journalière de Présence Parentale.

Pour les enfants porteurs de handicap, une prestation attribuée par la MDPH peut vous être versée sous certaines conditions pour vous aider dans l'éducation et les soins à apporter à votre enfant : l'AEEH (allocation d'éducation de l'enfant handicapé).

Une aide peut être versée pour élever un enfant privé de l'un ou de ses deux parents : l'allocation de soutien familial. Cette aide correspond à l'obligation faite aux parents d'assurer les moyens d'existence de leurs enfants.

Pour ces trois prestations, se rapprocher de votre CAF pour tout renseignement.

ENFANCE ET SANTÉ : LE SUIVI MÉDICAL DE MON ENFANT

Les premières années de la vie sont fondamentales pour le développement et le bien-être de l'enfant. Le médecin traitant, le pédiatre assurent le suivi, les soins et le traitement des enfants.

Les examens du 8^{ème} jour, 9^{ème} mois et 24^{ème} mois, remboursés à 100%, sont obligatoires.

• LE CARNET DE SANTÉ

Document important, délivré à la maternité, il sert au suivi médical de l'enfant jusqu'à sa majorité.

• LA PMI, PROTECTION MATERNELLE ET INFANTILE

Un service de PMI est un service de prévention qui se compose d'une équipe multidisciplinaire : médecin, puéricultrice, infirmière, psychologue, sage-femme, conseillère conjugale, qui vous propose :

- la visite à domicile d'une puéricultrice pour des conseils, durant les premiers mois de votre enfant,
- des consultations gratuites pour les enfants de 0 à 6 ans,

La puéricultrice apporte des conseils sur l'alimentation, l'hygiène, l'éveil et le sommeil.

Le médecin examine votre enfant et pratique, en accord avec vous, les vaccinations obligatoires et recommandées. La psychologue reçoit les familles à leur demande,

- le bilan de 4 ans : en partenariat avec les écoles maternelles, ce bilan de santé évalue le développement global de l'enfant et son adaptation à la vie scolaire. Il est notamment proposé un dépistage des troubles de la vue et de l'audition.



LES CONSULTATIONS DE LA PMI

SECTEUR SUD DE TOURCOING
UTPAS Tourcoing-Mouvoux
4 chaussée Galilée - Tél. 03 59 73 76 00

UTPAS Tourcoing - Mouvoux
4 chaussée Galilée
Tél. 03 59 73 76 00
sur rendez-vous :
1^{er} et 3^{ème} lundis du mois à partir de 13h30

Tourcoing-Centre
30 avenue Millet
(niveau moyen porte n°4 bis)
Tél. 03 20 11 00 88
(aux heures de consultations)
Tél. 03 59 73 76 00
(tous les jours)
sur rendez-vous :
lundi de 13h30 à 16h et jeudi de 8h30 à 11h

Centre social Belencontre
Avenue Kennedy
Tél. 03 20 94 13 57
(aux heures de consultations)
Tél. 03 59 73 76 00
(tous les jours)
sur rendez-vous :
mardi à partir de 13h45

Maison des Services du Blanc-Seau
285 boulevard Descat
Tél. 03 20 25 61 16
Tél. 03 59 73 76 00
(tous les jours)
sur rendez-vous :
le 1^{er} vendredi du mois de 8h30 à 11h
sans rendez-vous :
les autres vendredis de 8h30 à 11h

LES CONSULTATIONS DE LA PMI

SECTEUR NORD DE TOURCOING
UTPAS Tourcoing-Neuville
12 boulevard de l'Égalité - Tél. 03 59 73 04 00

UTPAS Tourcoing-Neuville
12 boulevard de l'Égalité
Tél. 03 59 73 04 00
Mardi de 13h30 à 15h30
sur rendez-vous :
Jeudi de 9h à 11h
Mardi de 8h45 à 10h45

Maison de la Petite Enfance
2 rue de la Tour d'Auvergne
Tél. 03 20 25 30 37
Lundi de 13h15 à 15h15

Quartier Bourgogne
Entrée allée Charles Quint
Tél. 03 20 01 54 42
Mardi et jeudi de 14h à 16h
Sur rendez-vous
au 03 59 73 04 00

Centre social de la Marlière
41 rue de la Bourgogne
Tél. 03 20 01 75 51
Lundi de 9h à 11h
Sur rendez-vous
au 03 59 73 04 00

Halte-garderie « Jean Lamarque »
22 rue de la Fonderie
Tél. 03 20 23 64 24
Vendredi de 8h45 à 11h30
Sur rendez-vous
au 03 59 73 04 00

• LA VACCINATION

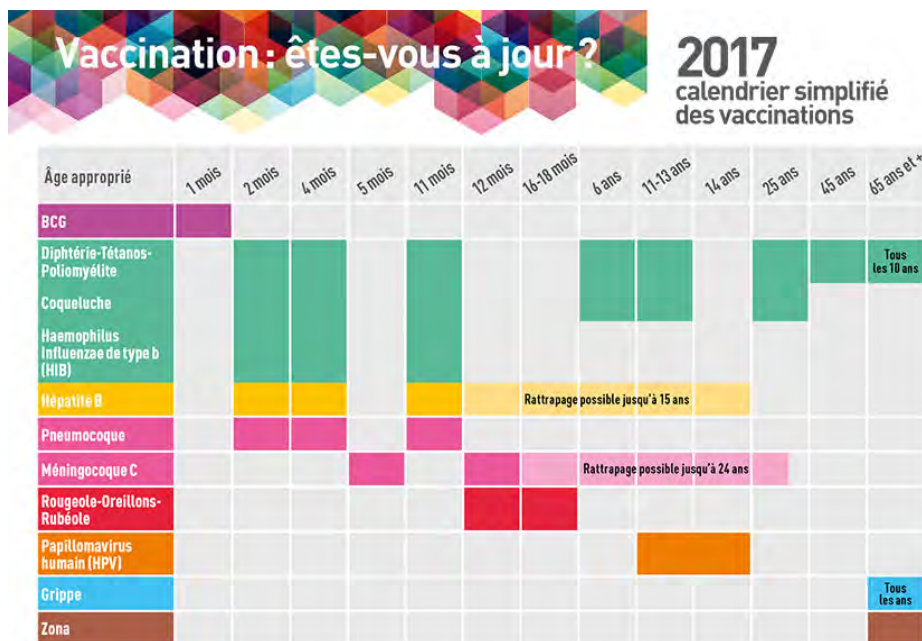

• CAMSP : CENTRE D'ACTION MÉDICO-SOCIALE PRÉCOCE

Le CAMSP est un centre ressources et de consultations dès lors qu'il existe une interrogation sur le développement de l'enfant de 0 à 6 ans.

Il est composé d'une équipe pluridisciplinaire avec pour mission la prévention, l'évaluation, le diagnostic et le traitement précoce des troubles du développement.

Centre Hospitalier de Tourcoing,
155 rue du Président Coty
Consultations : Tél. 03 20 69 46 48
camps@ch-tourcoing.fr

• CSM : CENTRE DE SANTÉ MENTALE

Pour chaque enfant, la santé mentale est un bien précieux et fragile. L'apparition des premiers troubles chez l'enfant nécessite une prise en charge précoce et des traitements spécialisés.

L'EPSM Lille-Métropole met à disposition des enfants et de leurs familles une équipe spécialisée pluridisciplinaire pour apporter des réponses adaptées.

- Hôpital de jour de l'EPSM Lille Métropole
- Centre de santé mentale (CSM) pour enfants
- Équipe mobile du dispositif de soins périnatalité, petite enfance

75 rue Nationale, Tourcoing
Tél. 03 20 25 99 60

• PÔLE HANDICAP VILLE

Vous accueille, vous conseille et vous oriente pour répondre au mieux aux besoins des enfants en situation de handicap.

CCAS

26 rue de la Bienfaisance - Tél. 03 20 11 34 97

• CMPP : CENTRE MÉDICO PSYCHO PÉDAGOGIQUE

Le CMPP accueille des enfants et adolescents de 0 à 20 ans présentant des troubles du langage, du comportement, des apprentissages ou de l'adaptation scolaire, des troubles du développement de la personnalité, des troubles psychomoteurs. Il les reçoit sur rendez-vous pour des consultations de diagnostic et de traitement, effectuées par une équipe pluridisciplinaire.

Centre Henri Wallon

101 rue Houchard - Roubaix

Tél. 03 20 25 03 20

• MDPH, MAISON DÉPARTEMENTALE DE LA PERSONNE HANDICAPÉE

Pour les enfants porteurs de handicap, une prestation peut vous être versée sous certaines conditions pour vous aider dans l'éducation et les soins à apporter à votre enfant : l'AAEH (allocation d'éducation de l'enfant handicapé). Se renseigner auprès de votre CAF.

12 boulevard de l'Égalité - Tél. 03 59 73 04 00

• RRIEH - RÉSEAU INTER INSTITUTIONNEL ENFANCE HANDICAP

Afin d'accueillir tous les enfants dans les meilleures conditions, la Ville de TOURCOING participe à ce réseau qui permet l'accueil d'enfant en situation de handicap.

339 rue du Chêne Houpline - Tél. 03 20 69 11 20

• CH DRON, CENTRE HOSPITALIER DE TOURCOING

Le service de Pédiatrie accueille les enfants souffrant de pathologie médicale jusqu'à 15 ans et 3 mois. Diverses associations interviennent dans le service pour le bien-être des petits patients. La néonatalogie prend en charge les bébés prématurés et les nouveau-nés malades. Une équipe médicale pédiatrique pluri disciplinaire intervient aussi bien en hospitalisation qu'aux consultations externes : pneumo-allergologie, néphrologie, neurologie, endocrinologie, néonatalogie, adoption, pédiatrie générale.

155 rue du Président Coty - Tél. 03 20 69 49 49

Urgence pédiatrique Tél. 03 20 69 44 63



INFO CAF

ACTION SOCIALE DE LA CAF DU NORD

Les chargés d'intervention sociale de la CAF du Nord peuvent également vous recevoir pour échanger sur votre situation en cas de besoin lié à l'arrivée d'un enfant.

Le rendez-vous est à prendre via internet : www.caf.fr.

Vous avez besoin d'équipement lié à la naissance de votre enfant : un prêt à l'équipement, sans intérêt, destiné à l'achat d'électroménager et de mobilier est possible.

Dossier à télécharger sur www.caf.fr. Renseignez-vous auprès de votre CAF.

IMPORTANT :

SIGNELEZ TOUT CHANGEMENT DE VOTRE SITUATION À VOTRE CAF POUR POUVOIR BÉNÉFICIER DE TOUTES LES PRESTATIONS AUXQUELLES VOUS AVEZ DROIT.



URGENCES

Centre anti poison
Tél. 0 800 59 59 59

SAMU : 15

POMPIERS : 18

SOS mains pieds
Tél. 0 826 20 95 75

SOS médecins
Tél. 08 26 46 59 59

Urgence pédiatrique TOURCOING
Tél. 03 20 69 44 63

Enfance maltraitée : 119

L'ACCOMPAGNEMENT À LA PARENTALITÉ

La fréquentation d'un lieu d'accueil parents-enfants est basée sur le volontariat et le respect.

Des professionnels formés à l'écoute sont présents pour assurer l'accueil des familles, participer à l'éveil et à la socialisation de l'enfant, apporter un appui aux parents dans l'exercice de leur rôle par un échange avec d'autres parents et/ou professionnels.

Certaines associations développent la médiation familiale visant à restaurer la communication et à préserver les liens entre les membres de la famille et/ou à prévenir les conséquences d'une éventuelle dissociation du groupe familial.

- **CAD/SAV CENTRE D'ACCÈS AU DROIT / SERVICE D'AIDE AUX VICTIMES**

Le CAD vous informe dans le domaine du droit et de la justice. Le SAV accueille toute personne victime directe ou indirecte d'une infraction pénale ainsi que toute personne ayant subi un traumatisme. Ce sont des accueils confidentiels et une prise en charge par des professionnels juristes et psychologues.

7 rue Gabriel Péri - Tél. 03 59 69 71 80
cadsav@ville-tourcoing.fr

- **« AVEC DES MOTS »**

La médiation familiale est un espace au sein duquel le médiateur familial accompagne les personnes dans la traversée de leur conflit. Il les amène à s'exprimer, à s'écouter, à prendre des décisions et à trouver des solutions ensemble pour qu'elles puissent reconstruire une relation qui leur permettra de mettre en œuvre l'exercice de leur responsabilité de parents.

2 rue Tol Tanguy - Tél. 06 10 21 26 81
avecdesmotsmediation@gmail.com

- **LA MONTGOLFIÈRE**

Lieu d'accueil, de parole et d'échange.

Ouverte aux enfants de 0 à 4 ans accompagnés en priorité de leurs parents, leurs grands-parents et éventuellement de leur assistant maternel.

Dans ce lieu, un espace de jeu convivial invitera l'enfant et ses parents à préparer en douceur leur séparation. Ainsi, l'enfant pourra aller vers une progressive autonomie sociale et favoriser une harmonieuse future vie collective.

Cet accueil, par sa précocité, permet de faciliter le dénouement des situations difficiles avant qu'elles ne se compliquent.

C'est en favorisant les échanges avec les personnes entourant l'enfant et la famille qu'est apporté un soutien à la parentalité.

Maison Folie hospice d'Havré
104 rue de Tournai
03 20 25 52 78
lamontgolfiere-tcg@laposte.net

• CENTRE MATERNEL LA MAISONNÉE

Destinée aux mamans enceintes ou mères isolées accompagnées d'enfants de moins de 3 ans, la Maisonnée est un lieu d'échanges autour de la parentalité.

Groupe de paroles tous les mardis de 9h à 11h sur inscription.

108 rue du Docteur Louis Delegrange
Tél. 03 20 01 82 14

• LES CAFÉS / ATELIERS PARENTS

Ce sont des lieux de libre parole où chacun peut s'exprimer, échanger sur son ressenti et ses opinions, sans être jugé. Le partage d'expériences permet de rassurer les participants sur leurs attitudes parentales.

Ces rencontres sont organisées et animées par des professionnels de l'enfance, de l'adolescence, ou de la famille.

Ils écoutent, accompagnent les parents, et peuvent si besoin les orienter, en toute confidentialité.

Ils s'inscrivent dans une dynamique d'animation et d'échange auprès des familles inscrites dans les MJC ou centres sociaux.

Pour tout renseignement, contactez la structure de votre quartier.

• MJC / Centre social La Fabrique

98 rue de Paris - Tél. 03 20 01 01 40
administration@mjclafabrique.fr

• Centre social Boilly

1 rue de l'Épidème - Tél. 03 20 36 53 55
ctr.social.boilly.admi@wanadoo.fr

• Centre social Bourgogne

24 avenue Roger Salengro - Tél. 03 20 76 67 31
csbourgogne@orange.fr

• Centre social Marlière-Croix Rouge

41 rue de la Bourgogne - Tél. 03 20 01 75
51 hg.csmcr@gmail.com

• Centre social Belencontre- Phalempins

Avenue Kennedy - Tél. 03 20 94 13 57
contact@agcscsbp.org

• La Maison-MJC / Centre social

134 rue des Piats - Tél. 03 20 01 45 67
mjc.virolois@orange.fr

SITUATION PARTICULIÈRE

LES PAPILLONS BLANCS

Le Service d'Aide et d'Accompagnement à la Parentalité est un lieu de ressources, de soutien et d'écoute pour les couples en situation de déficience intellectuelle, parents d'enfants de moins de 6 ans. Les familles accompagnées doivent avoir une notification d'orientation MDPH avec reconnaissance déficience intellectuelle.

Des actions collectives sont proposées, telles que le « lundi des parents » qui propose aux parents avec leurs enfants de moins de 3 ans des activités éducatives, ...

339 rue du Chêne Houpline
Tél. 03 20 69 11 22

PASSER DU TEMPS AVEC MON ENFANT

Des rencontres, des jeux, des moments festifs et privilégiés à partager avec vos enfants qui permettent à l'enfant de s'ouvrir au monde, de s'adapter à la vie en collectivité. Pour les parents, ce sont des occasions d'échanges avec l'enfant mais aussi avec d'autres parents. Lecture, spectacles, sport, sorties de plein air : **Tourcoing offre aux petits Tourquennois toutes les occasions pour passer de bons moments en famille et s'épanouir !**

• LUDOMÉDIATHÈQUE COLETTE

La Ludothèque municipale de Tourcoing est dotée de 6094 jeux et jouets (sur place ou à emprunter) et un pôle multimédia avec 24 ordinateurs pour tous. Elle accueille les enfants comme les adultes pour le plaisir de jouer.

27 avenue Roger-Salengro - Tél. 03 59 63 43 00
mediatheque@ville-tourcoing.fr

• LES MÉDIATHÈQUES DE TOURCOING

De nombreuses animations sont proposées, notamment au jeune public, telles que des lectures de contes, des séances de jeux vidéos, des ateliers bilingues ou encore de la musique.

- Médiathèque André Malraux
26 rue Famelart - Tél. 03 59 63 42 50
- Médiathèque Andrée Chedid
156 avenue Fin de la Guerre - Tél. 03 59 63 44 00
- Médiathèque Aimé Césaire
285 boulevard Descat - Tél. 03 20 25 61 19



ANIMATIONS PROPOSÉES

- Des heures du conte en fonction de l'âge des enfants
(les p'tits kili pour les 0-3 ans
et les racontines pour les 4-7 ans)
 - Les Petites boîtes à musique :
des comptines mises en scène qui rencontrent
un grand succès pour les 0-6 ans
 - Tell me an... historia por favor !
des histoires bilingues à partir de 5 ans

Le programme complet des animations
est disponible sur le site Internet de la Ville :
www.tourcoing.fr/mediatheque

• LE MUBA

Attiser la curiosité, favoriser les rencontres, faire naître des expériences esthétiques : le MUba Eugène Leroy est un espace de liberté où chacun a la possibilité de suspendre le temps, de se plonger dans la réflexion et l'imagination.

En vous invitant à partager des moments de rencontre, en vous accueillant dans ses ateliers de création, en vous donnant libre accès à des outils et des jeux téléchargeables en ligne, le service des publics du MUba fait du musée un lieu de découverte, d'échanges et d'exercice de l'esprit critique ; un lieu où art et vie quotidienne s'entremêlent.

2 rue Paul Doumer - Tél. 03 20 28 91 60
contact@muba-tourcoing.fr

• LA MAISON-MJC / CENTRE SOCIAL

- **Le Tout P'tit atelier...** de 18 mois à 3 ans.

Pour partager des moments en famille autour des arts plastiques, de la peinture, du dessin ou des constructions.

Tous les samedis de 15h30 à 16h30 ou stage d'une semaine en période de vacances scolaires.

- **Le Petit atelier...** à partir de 3 ans.

Lieu de vie, d'échanges et d'apprentissage, au cœur de l'univers artistique.

Tous les samedis de 10h à 12h ou stage d'une semaine en période de vacances scolaires.

- **Les Mercredis spectaculaires**

Des spectacles à vivre en famille.

- **Reg'ART**

Des sorties en famille pour découvrir des lieux culturels, expositions... de la région et d'ailleurs.

132-134 rue des Piats - Tél. 03 20 01 45 67
mjc.virolois@orange.fr

• MJC / CENTRE SOCIAL LA FABRIQUE

- Sorties familiales
- Éveil musical
- Petites histoires pour tout-petit

98 rue de Paris - Tél. 03 20 01 01 40
administration@mjclafabrique.fr

• CENTRE SOCIAL BOILLY

- Ateliers parentalité autour de la santé, l'art culinaire, le sport, les marionnettes, le cirque...
- Pôle bibliothèque pour tous : atelier d'éveil culturel, atelier lecture...
- Éveil musical
- Babygym

1 rue de l'Épidème - Tél. 03 20 36 53 55
ctr.social.boilly.admi@wanadoo.fr

• CENTRE SOCIAL MARLIÈRE-CROIX ROUGE

- Atelier parentalité autour de la motricité, la lecture, le jardinage...

41 rue de la Bourgogne - Tél. 03 20 01 75 51
hg.csmcr@gmail.com

• CENTRE SOCIAL BOURGOGNE

- Atelier parents/enfants autour de la lecture, du jeu, des arts plastiques, des arts culinaires, de la psychomotricité.

24 avenue Roger Salengro - Tél. 03 20 76 67 31
csbourgogne@orange.fr

• CENTRE SOCIAL BELENCONTRE-PHALEMPINS LA MAISON DES 5 SENS

Pour les moins de 6 ans

- **Ateliers** toutes les semaines autour de l'éveil des sens, art loustics, psychomotricité, bébés nageurs, massage...

- **Le Jardin des Enfants** : en période de vacances scolaires, une semaine d'animations proposées par les parents autour de la parentalité et de la petite enfance : ateliers d'éveil, de découvertes culturelles ou créatives, des sorties...

Avenue Kennedy - Tél. 03 20 94 13 57
contact@agcscbp.org



• **CINÉMA LE FRESNOY**
STUDIO NATIONAL DES ARTS CONTEMPORAINS

• Ciné familles : le dernier dimanche du mois à 15h, un film à voir en famille au Fresnoy pour 1,80€ seulement...

Le ticket Ciné-familles est un bon de réduction à présenter à la caisse du Fresnoy. À retirer dans les centres sociaux de Tourcoing.

- Ciné biberon : un éveil aux images pour les tout-petits, des moments de convivialité avec votre enfant autour d'un film suivi d'un atelier.
- Jeune Public : programmation à la semaine

22 rue du Fresnoy - Tél. 03 20 28 38 00
www.lefresnoy.net

• **CINÉMA LES ECRANS**

4 promenade de la Fraternité - Tél. 03 20 27 94 40
www.lesecransdetourcoing.com

• **THÉÂTRE DE MARIONNETTES LES KIWOS**

Spectacles mais aussi ateliers de fabrication et manipulation de marionnettes - dès 2 ans.

11 bis, place Charles et Albert Roussel
Tél. 06 45 18 83 81 - 03 20 76 09 24

• **LE THÉÂTRE DU HAZARD**

125 rue de Courtrai - Tél. 09 52 40 10 06
cparazard@gmail.com - Tél. 06 66 73 39 92

• **À LIVRE OUVERT**

Lectures en jeu, ateliers et spectacles interactifs.
Dès 2 ans.

100 rue de Lille - www.a-livre-ouvert.fr
Tél. 03 20 03 65 35 - 06 64 41 08 02

• **TOURCOING-LES-BAINS**

LES BÉBÉS GLOOPY

Découverte du milieu aquatique dans un cadre ludique et moment privilégié entre parents et enfants dans une eau à 32°C - de 6 mois à 4 ans, le samedi de 9h à 10h.

Complexe Aquatique Tourcoing-les-Bains,
rue Aristide Briand - Tél. 03 28 35 09 09
www.tourcoinglesbains.fr

• **GYM CÂLINE**

De la naissance à 3 ans accompagné de ses parents. Les séances sont animées par des professionnels et une psychomotricienne. Il découvre son corps, développe ses sens et ses capacités motrices. Tous les mardis matin.

Complexe sportif l'Atelier - rue des Piats
Tél. 03 20 25 99 60 ou 03 20 28 48 20

• **SPORT BOUT'CHOUX**

Éveil psychomoteur, activités organisées par la Direction des Sports et des Bains de la ville, avec le concours des parents.

Mardi hors vacances scolaires
de 15h15 à 16h - dès 2 ans - Gratuit
Inscription sur place (places limitées).

Complexe sportif l'Atelier, 81 rue des Piats



• LE JARDIN BOTANIQUE & LES SERRES

le Jardin botanique s'étoffe et s'embellit au fil des années, pour vous offrir un voyage sensoriel au milieu de 2500 plantes et fleurs...

Il est organisé en 4 parties : le jardin historique, le jardin « Amérique du Nord », les « carrés » et les serres pédagogiques (serres chaudes et froides).

Ne manquez pas leurs visites guidées gratuites : tous les dimanches, de 14h à 18h, du 1^{er} avril au 15 octobre (sauf juillet et août).

Direction des Parcs et jardins et des espaces extérieurs - 32 rue du Moulin Fagot
Tél. 03 59 63 44 49



LES AUTRES PARCS DE LA VILLE

Square Parsy
Quartier Croix Rouge

Square du Broutteux
Quartier Épidème

Jardin Hospice d'Havré
Quartier Centre-ville

Jardin Jean Moulin
Quartier Blanche Porte

Jardin Gambetta
Quartier Gambetta/Blanc Seau

Place de la Victoire
Quartier Centre-ville

Parc Clémenceau
Quartier Belencontre

Parc de l'Yser
Quartier Pont de Neuville

Canal de Roubaix
Quartier Blanc Seau/Gambetta



OUVERTURE DES PARCS :

• Du 15 mars au 31 octobre :
lundi à vendredi de 8h à 21h30,
samedi de 9h à 21h30,
dimanche et jours fériés de 10h à 20h30

• Du 1^{er} novembre au 14 mars :
lundi à vendredi de 8h à 18h30,
samedi de 9h à 18h30,
dimanche et jours fériés de 10h à 18h30.

MON ENFANT A GRANDI : LOISIRS ET ACTIVITÉS

• L'ÉVEIL CULTUREL

La Ville de Tourcoing et les associations tourquennoises proposent des animations où l'enfant est initié à la création artistique sous toutes ses formes pour lui permettre de s'épanouir et de s'exprimer.

• DÈS 3 ANS

• Compagnie Badinage artistique - Cirque

La Cie Badinage Artistique propose sous son chapiteau des ateliers d'initiation (jonglage, magie, équilibre...), des spectacles, des stages de découverte.

8 rue de l'Europe - Tél. 06 68 19 13 67
contact@badinageartistique.fr

• DÈS 4 ANS

• À tire d'aile !

Éveil à l'expression, éveil du schéma corporel sous forme d'exercices ludiques, d'expression créatrice (imagination), l'expression orale et musicale, l'expression rythmique voire dansée et chorégraphique, l'expression théâtrale (jeu, mime, émotion...)

8 rue de l'Europe - Tél. 06 15 04 15 98

• DÈS 5 ANS

• Le Jardin musical du Conservatoire de Tourcoing

La découverte et la sensibilisation à une activité musicale - Inscription au conservatoire Conservatoire à Rayonnement Départemental, 6 rue Paul Doumer - Tél. 03 20 26 60 74

• CHIPI CHAPO

Ateliers manuels, arts plastiques, fabrications diverses, majorettes.

• DÈS 6 ANS

• Les petits débrouillards

Ateliers scientifiques, stages

125 rue de Courtrai

www.lespetitsdebrouillardsnordpasdecalais.org

• Afrokan

Ateliers danse et percussions

16 rue Franklin - www.afrokan.fr





• LE SPORT

Bouger, s'initier au sport, de bonnes habitudes à prendre dès le plus jeune âge pour grandir et s'épanouir en bonne santé !

La Direction des Sports de la ville de Tourcoing propose des animations sportives municipales offertes à tous les petits Tourquennois.

30 avenue Millet - 1^{er} étage
Tél. 03 59 63 44 60 - www.tourcoing.fr

• DE 4 À 7 ANS

• L'école des sports

Activités d'éveil sportif abordé par cycle et par quartier : trottinette, roller, gym, athlétisme...
Hors vacances scolaires - de 4 à 7 ans
Gratuit - Inscriptions sur place.

Renseignements :
Direction des Sports
30 avenue Millet - 1^{er} étage
Tél. 03 59 63 44 60 - www.tourcoing.fr

• DE 3 À 6 ANS

• Tourcoing-les-Bains - Les Bébé Gloopy

Découverte du milieu aquatique dans un cadre ludique et moment privilégié entre parents et enfants dans une eau à 32°C - de 6 mois à 4 ans, le samedi de 9h à 10h.

Complexe Aquatique Tourcoing-les-Bains,
rue Aristide Briand - Tél. 03 28 35 09 09
www.tourcoinglesbains.fr



**QUELQUES ASSOCIATIONS
SPORTIVES TOURQUENNOISES**

DÈS 18 MOIS

L'EGER-T (EXPRESSION GYMNIQUE
ET RYTHMIQUE TOURQUENNOISE)

Éveil gymnique et baby gym

<http://fr-fr.facebook.com/pages/EGER-T>

Tél. 06 26 17 53 53

lazare.isabelle@gmail.com

DÈS 2 ANS

ALLIANCE TOURQUENNOISE
DE GYMNASTIQUE

www.alliancegym-tourcoing.clubeo.com

Tél. 07 81 68 78 51

alliancegym@gmail.com

Salle Delory - rue Delory

ROLLER CLUB DE TOURCOING

Tél. 06 08 06 09 06

Edith.favry@club-internet.fr

CLUB TOURQUENNOIS D'ARTS MARTIAUX

Judo - Jitsu - Aïkido - Taekwondo

Qi Gong - Tai-chi-chuan - dès 2 ans

www.ctam-tourcoing.fr

Tél. 07 60 03 33 56 ou 03 20 36 37 51

Jocelyne.meersseman@sfr.fr

ou ctam-tourcoing@live.fr

DÈS 3 ANS

TOURCOING HANDBALL

<http://tourcoinghandball.free.fr>

Tél. 03 20 03 61 36

marisguy@numericable.fr

Salle Rita Gérard - rue de Linselles

DÈS 3 ANS

CLUB DE PATINAGE ARTISTIQUE

Tél. 06 03 67 31 84

russelldrc@gmail.com

Tél. 06 99 85 11 24

JEUNES PONGISTES DE LA BOURGOGNE

TENNIS DE TABLE

Tél. 06 76 02 38 60

nlassoued@numericable.fr

Salle Paul Claudel - rue du Roitelet

TOURCOING LILLE MÉTROPOLE - VOLLEY

www.tourcoing-volley.com

Tél. 06 98 74 73 38

lmfrance@numericable.fr

DÈS 4 ANS

CÔTÉ COUR CÔTÉ CŒUR

La découverte de la danse,

à travers l'expression corporelle,
la musique, le groupe, l'imaginaire
et le mouvement.

15 rue du moulin - Tél. 03 20 03 00 22

www.cotecourcotecoeurdanse.com

UNION SPORTIVE TOURQUENNOISE JUDO

Creteur.c@pg.com

Palais des Sports - 27 rue du Calvaire

UNION SPORTIVE TOURQUENNOISE

BASKET-BALL

Tél. 06 98 90 34 32

liagre.damien@cegetel.net

Palais des Sports - 27 rue du Calvaire

6^E SENS SCHOOL DANSE

154 rue d'Anvers

6emesensschool@gmail.com

DÈS 4 ANS

UNION SPORTIVE TOURQUENNOISE DANSE

www.ustdanse-vermont.com

Tél. 03 20 11 04 12 ou 06 08 34 67 59

jbrunneval@numericable.fr

Palais des Sports - 27 rue du Calvaire

HOCKEY CLUB DU FRESNOY

Tél. 06 63 52 08 86

hcfresnoy@free.fr

UNION SPORTIVE TOURQUENNOISE BADMINTON

Le club - Tél. 03 20 24 04 04

Tennis Ma Campagne - 209 rue du Halot

Palais des Sports - 27 rue du Calvaire

INTER CLUB TOURCOING VOLLEY

Tél. 06 08 97 10 89

ictsylvie@numericable.fr

Stade des Orions - 267 rue de Roncq

DÈS 5 ANS

JEUNE GARDE TOURCOING BASKET BALL

www.jgtbasket.com

Tél. 03 20 37 33 54 ou 09 52 31 83 71

pierrelienard@homail.com

SAINT MICHEL TOURCOING BASKET BALL

smtourcoing.sportsregions.fr

Tél. 06 66 70 31 22

saintmicheltourcoing@gmail.com

UNION SPORTIVE TOURQUENNOISE BASKET-BALL (SECTION FÉMININE)

Tél. 06 80 68 83 62

ustbasket.lesite@laposte.net

Palais des Sports - 27 rue du Calvaire

www.club.quomodo.com/ustourcoing-basket

CENTRE D'INITIATION À L'ESCRIME

www.eskrimetourcoing.fr

Tél. 06 12 18 84 60

Salle d'Oriola - 132 rue Nationale

CLUB SPORTIF DE L'EIC

www.cseict.footeo.com

Tél. 03 20 46 91 92

Francine_vanhove@bbox.fr - tourcoing.

eic.517631@ligue59-62.fr

Stade Melbourne - rue de Melbourne

Stade du Tilleul - rue du Tilleul

RUGBY OLYMPIQUE CLUB TOURQUENNOIS

Tél. 03 20 01 82 13 ou 06 61 68 21 71

carlierjp@numericable.fr

Stade des Orions - 267 rue de Roncq



- **LES ACCUEILS DE LOISIRS :**
MERCREDIS ET VACANCES SCOLAIRES

Les accueils de loisirs de la ville de Tourcoing sont organisés par les partenaires associatifs de quartier : MJC, centres sociaux. Les inscriptions se font directement dans les structures.

- **DÈS 2 ANS½**

- **Centre social Boilly**

1 rue de l'Épidème - Tél. 03 20 36 53 55

- **Centre social Marlière - Croix Rouge**

41 rue de la Bourgogne - Tél. 03 20 01 75 51

- **DÈS 3 ANS**

- **Centre social Bourgogne et Pont de Neuville**

24 avenue Roger Salengro - Tél. 03 20 76 67 31

- **Centre social des Trois quartiers**

19 bd d'Halluin - Tél. 03 20 46 38 50

- **Antenne Pont Rompu / Maison des services**

8 rue de l'Europe - Tél. 03 20 37 21 90

- **Centre socioculturel Belencontre**

68 avenue JF Kennedy - Tél. 03 20 94 13 57

- **Centre socioculturel Phalempins**

216 rue Ingres - Tél. 03 20 28 46 60

- **MJC / Centre social La Fabrique**

98 rue de Paris - Tél. 03 20 01 01 40

- **La Maison-MJC / Centre social**

132-134 rue des Piats - Tél. 03 20 01 45 67



SITUATION PARTICULIÈRE

CHANGEONS DE REGARD

- **Accueil de loisirs.**

Développer l'accès aux loisirs et aux vacances des enfants en situation de handicap avec des enfants valides.

- **Favoriser la rencontre et le partage d'activités entre enfants handicapés et valides dès le plus jeune âge.**

Pour les enfants de 3 à 13 ans.
98 rue Nationale - Tél. 07 86 29 54 72

DES LOISIRS COMME TOUT LE MONDE
Le centre social Belencontre Phalempins accompagne les enfants porteurs de handicap pour l'accès aux centres de loisirs communs les mercredis et les périodes de vacances scolaires, via un encadrement spécifique renforcé.

Centre social Belencontre Phalempins
avenue Kennedy - Tél. 03 20 94 13 57

Accompagnement des enfants porteurs de handicap dans les ACM associatifs.

QUAND VIENT LE TEMPS DE L'ÉCOLE

Pour faciliter la vie des familles, Tourcoing a mis en place des accueils périscolaires de qualité dans le cadre de ses politiques éducatives, portées par le projet éducatif global et le dispositif de réussite éducative.

• L'ORGANISATION DE LA SEMAINE

Depuis la rentrée de septembre 2017, la Ville a adopté le retour de la semaine de 4 jours.

Les enfants ont classe :

4 jours par semaine : lundi, mardi, jeudi et vendredi. Il n'y a plus classe le mercredi matin.
De 8h30 à 11h30 et de 13h30 à 16h30.

• AVANT 8H30 OU APRÈS 16H30 : GARDERIE

L'accueil des enfants est assuré dans chaque école publique de la ville :

Tous les matins de 7h à 8h30*, lundi, mardi, jeudi et vendredi de 16h30* à 19h.

*horaires pouvant varier de quelques minutes selon les écoles. Ce service proposé aux familles, encadré par des professionnels qualifiés, est payant.

• INSCRIPTION EN COURS D'ANNÉE : DOSSIER D'INSCRIPTION

POUR INSCRIRE VOS ENFANTS AUX ACTIVITES PERISCOLAIRES : 2 OPTIONS - Connectez-vous à « Mon compte » et remplissez le dossier en ligne dans Espace Famille

Téléchargez le dossier sur le site internet, à compléter et à retourner à la Régie municipale :

Centre Isabelle Villez, 30 avenue Millet
(Rez de Jardin) - Tel. 03 59 63 40 80

+ d'infos : <https://www.tourcoing.fr/Ma-vie-pratique/Ecole-education/Accueil-periscolaire>



ÉCOLES MATERNELLES PUBLIQUES

Honoré de **BALZAC** - 21 rue de l'Epidème
Tél. 03 20 26 74 71

Claude **BERNARD** - 3 rue des Villas
Tél. 03 20 70 97 24

Paul **BERT** - 41 rue Jourdan
Tél. 03 20 26 26 73

Édouard **BRANLY** - Allée des herbes folles
Tél. 03 20 94 62 02

Pierre **BROSSOLETTE** - rue Anatole France
Tél. 03 20 94 23 43

Albert **CAMUS** - 215 rue Robert Schuman
Tél. 03 20 25 19 37

François René de **CHATEAUBRIAND**
36 rue du Caporal Delroex
Tél. 03 20 76 72 27

Paul **CLAUDEL** - 251 rue du Pont Neuville
Tél. 03 20 94 23 59

CONDORCET - 226 rue de la Latte
Tél. 03 20 94 71 05

Pierre **CORNEILLE** - 19 rue P. Corneille
Tél. 03 20 25 11 37

Maria **DRON** - 121 rue du Flocon
Tél. 03 20 26 28 37

Marcel **HENAUX** - 264 bd de l'Égalité
Tél. 03 20 01 69 13

Édouard **HERRIOT** - rue du capitaine Bernard
Tél. 03 20 26 65 93

Joseph **JACQUARD** - 33 rue d'Anvers
Tél. 03 20 76 98 27

Pauline **KERGOMARD** - place Albert Thomas
Tél. 03 20 01 69 61

René **DESCARTES** - rue Eugène Delacroix
Tél. 03 20 76 89 02

Jean de **LA FONTAINE** - 2 rue Kellerman
Tél. 03 20 01 33 64

Alphonse de **LAMARTINE**
19 place de la Croix-Rouge
Tél. 03 20 76 47 34

Jules **MICHELET** - 24 rue Pasteur
Tél. 03 20 76 69 29

Louis **PASTEUR** - 19 rue du Virolois
Tél. 03 20 25 23 06

Jacques **PRÉVERT** - 26 rue du Halot
Tél. 03 20 26 18 36

Jean **RACINE**
allée des Écoles - 107 rue Fin de la Guerre
Tél. 03 20 94 27 45

Claude **ROUGET DE LISLE** - 70 rue de Courtrai
Tél. 03 20 01 38 44

François **VOLTAIRE** - 421 rue du Clinquet
Tél. 03 20 94 42 10

Nouveau

Une classe passerelle est ouverte à l'école maternelle Chateaubriand, pour des enfants de 2 à 3 ans, n'ayant pas été accueillis dans une structure petite enfance, et qui ont été identifiés comme nécessitant une période d'adaptation et de socialisation avant de rejoindre une classe conventionnelle.

ÉCOLE MATERNELLES PRIVÉES

NOTRE-DAME enfantine - 18 rue de Wailly
Tél. 03 20 26 71 49

NOTRE-DAME IMMACULÉE enfantine
48 rue des Ursulines
Tél. 03 20 26 43 80

Sainte ADÈLE - 36 bd de l'Égalité
Tél. 03 20 25 26 03

Sainte MARIE enfantine
22 rue Bonne Nouvelle
Tél. 03 20 01 34 64

Saint CHRISTOPHE enfantine
18 rue du Commandant Driant
Tél. 03 20 25 03 83

Sainte LUCIE enfantine
4 bis rue de Seclin
Tél. 03 20 26 60 26

Saint RAPHAËL enfantine
27 rue du Blanc-Seau
Tél. 03 20 26 35 58

Françoise DOLTO enfantine
20 allée Jules Steelandt
Tél. 03 20 26 61 50

Saint JEAN enfantine
111 rue de Roncq
Tél. 03 20 94 41 01

Saint MATTHIEU enfantine
rue Jean-Baptiste Corot
Tél. 03 20 94 29 50

Cardinal LIENART enfantine
50 rue Gustave Delory
Tél. 03 20 01 37 32

NOTRE-DAME DE LOURDES enfantine
16 rue Montaigne
Tél. 03 20 94 33 88

Sainte CLOTILDE enfantine
4 rue du Docteur Schweitzer
Tél. 03 20 76 73 89

**NOTRE-DAME DES PETITS
ET DE LA CONSOLATION**
120 rue de l'Yser
Tél. 03 20 94 29 43

NOTRE-DAME DE LA MARLIERE enfantine
441 rue des Trois Pierres
Tél. 03 20 76 45 01

Saint ELOI enfantine
225 bd Descat
Tél. 03 20 26 93 95

Saint PIERRE enfantine
85 rue du Bois
Tél. 03 20 94 50 60

Saint BLAISE enfantine
488 rue du Clinquet
Tél. 03 20 94 66 22

Saint LOUIS enfantine
89 rue d'Austerlitz
Tél. 03 20 69 93 60

ON SORT !

Les grands événements proposés par la Ville et par les partenaires associatifs rythment le calendrier des Tourquennois, l'occasion de se retrouver pour des moments festifs à partager en famille.

CALENDRIER DES ÉVÈNEMENTS PROPOSÉS PAR LA VILLE



- Vœux du Maire - janvier
- Week-end Géant - mars
- Lancement du centenaire de la Grande Guerre - mars
- Opération Tourcoing Talent Jeunesse - mars
- Festival Tréto - avril
- Fête du jeu - mai
- Nuit des musées - mai
- Tourcoing se met au vert - juin
- Fête de la musique - juin
- Tourcoing Plage - juillet
- Fête nationale - juillet
- Journées Européennes du Patrimoine - septembre
- Portes Ouvertes des Ateliers d'Artistes - octobre
- La Nuit Détonnante - novembre
- Week-end de la Petite Enfance - novembre
- Village de Noël - décembre

De nombreuses fêtes et animations sont également proposées tout au long de l'année par les MJC, les centres sociaux et les associations de la ville dans les quartiers de la ville.

Toutes les informations sur le site tourcoing.fr / agenda

LES ADRESSES UTILES

DIRECTION PETITE ENFANCE ET PARENTALITÉ
GUICHET UNIQUE

inscription 30 avenue Millet - porte 5

Tél. 03 59 63 40 40

enfance@ville-tourcoing.fr

MAIRIE DE TOURCOING

Place Victor Hassebroucq

Tél. 03 20 23 37 00

OFFICE DE TOURISME

9 rue de Tournai

Tél. 03 20 26 89 03

LA MAISON DES ASSOCIATIONS

100 rue de Lille

Tél. 03 20 26 72 38

URGENCES

Centre anti poison

Tél. 0 800 59 59 59

SAMU : 15

POMPIERS : 18

SOS mains pieds

Tél. 0 826 20 95 75

SOS médecins

Tél. 08 26 46 59 59

Urgence pédiatrique TOURCOING

Tél. 03 20 69 44 63

Enfance maltraitée : 119

LES STRUCTURES DE QUARTIERS

CENTRE SOCIAL BOILLY

1 rue de l'Épidème

Tél. 03 20 36 53 55

CENTRE SOCIAL BOURGOGNE
ET DU PONT DE NEUVILLE

24 avenue Roger Salengro

Tél. 03 20 76 67 31

CENTRE SOCIAL DES TROIS QUARTIERS :
CLINQUET / ORIONS / PONT ROMPU

19 bd d'Halluin

Tél. 03 20 46 38 50

CENTRE SOCIAL MARLIÈRE - CROIX ROUGE

41 rue de la Bourgogne

Tél. 03 20 01 75 51

ASSOCIATION DE GESTION DES CENTRES
SOCIOCULTURELS BELENCONTRE

ET PHALEMPINS

68 avenue JF Kennedy

Tél. 03 20 94 13 57

CENTRE SOCIAL LA FABRIQUE

98 rue de Paris

Tél. 03 20 01 01 40

LA MAISON-CENTRE SOCIAL









132-134 rue des Piats

Tél. 03 20 01 45 67

PLAN



STRUCTURES D'ACCUEIL :

- | | | | |
|---|------------------------------|---|----------------------------------|
|  | Crèche municipale |  | Relais Assistantes Maternelles |
|  | Multi-accueil municipal |  | Accueil collectif privé |
|  | Multi-accueil associatif |  | Maison d'assistantes maternelles |
|  | Crèche familiale Arc en Ciel |  | Micro-crèche |



NOTES



Horizontal lines for writing notes.



Direction de la Petite Enfance
30 avenue Millet - Porte 5
Tél. 03 59 63 40 00
enfance@ville-tourcoing.fr



Tourcoing

www.tourcoing.fr